

CEPOVETT

— NOTRE MÉTIER, HABILLER LE VÔTRE —



CATALOGUE GÉNÉRAL 2015/2016

CEPOVETT

Notre métier, habiller le vôtre

Avec vous, nous concevons, fabriquons et distribuons des vêtements durables, techniques et élégants. Depuis près de 70 ans, nous mettons notre savoir-faire et notre expérience à disposition des professionnels dans tous les secteurs d'activité, en leur proposant une offre complète de vêtements de travail, E.P.I., Image et uniformes. Nous vous accompagnons dans vos choix en vous proposant une gamme de services associés, novatrice et adaptée à vos besoins. En tant qu'industriel parfaitement intégré, nous disposons de nos propres entités de fabrication en France et à l'étranger pour vous garantir une confection sécurisée.

Nous sommes convaincus que la réussite d'un projet vêtements professionnels ne dépend pas uniquement de notre expérience et de nos savoir-faire techniques. Nos hommes, au cœur du développement de l'entreprise depuis trois générations, s'engagent collectivement à vos côtés pour la réussite de vos projets.

Un acteur industriel à taille humaine



5 sites



250 collaborateurs en France



30 000 m² de capacité de stockage



6 000 collaborateurs dans le monde



8 usines intégrées



10 000 000 de vêtements produits par an

Nos usines

Posséder nos usines apporte au groupe CEPOVETT une grande flexibilité et beaucoup de réactivité. Notre politique de qualité de production est intransigeante tant pour la sécurité des utilisateurs de nos vêtements, que pour l'image institutionnelle de nos clients.

Le groupe CEPOVETT dispose d'infrastructures industrielles intégrées au Maghreb et à Madagascar lui permettant de produire plus de 10 000 000 de vêtements par an.





Nos experts à votre écoute

Les vêtements professionnels sont des vecteurs de communication à part entière et touchent au plus intime de l'image et des valeurs de l'entreprise. Nous vous aidons à construire et promouvoir vos nouvelles collections avec nos solutions stock et personnalisées.

800 modèles stock

1800 articles prototypés par an

48 stylistes et techniciens textiles au bureau d'études



Des équipes à vos côtés

Nous vous accompagnons au quotidien pour vous rendre la vie plus facile. Equipes commerciales sédentaires et sur le terrain, chefs produits, service marketing et communication, nous garantissons une réponse à vos demandes dans les meilleurs délais et en toute transparence.



UNE POLITIQUE RSE ENGAGÉE



Préconiser des matières alternatives et éthiques

Engagé auprès de Max Havelaar France pour le coton équitable, le groupe CEPOVETT propose également à ses clients des matières alternatives telles que le polyester recyclé, issu du recyclage des bouteilles plastiques ou encore le coton biologique.



FAIRTRADE
MAX HAVELAAR
FRANCE

Année après année, CEPOVETT s'engage résolument pour un vêtement professionnel éco-socio-responsable. Depuis 2007, le groupe CEPOVETT soutient et intègre, dans l'ensemble de ses activités d'industriel textile français, les dix principes fondamentaux du Global Compact concernant les droits de l'Homme, les droits du travail, la protection de l'environnement et la lutte contre la corruption.

La politique RSE du groupe CEPOVETT s'inscrit dans une démarche de progrès continu, transversale, pragmatique, faite de « petits pas » au service de la performance économique responsable, de la sauvegarde de l'environnement, de l'équité sociale dans une logique de co-innovation avec nos parties prenantes.

Fabriquer et sécuriser

Nous sommes certifiés ISO 9001 : que ce soit pour les matières premières préconisées, la confection des articles et nos services additionnels, notre politique de qualité globale garantit une conformité tant pour l'ensemble de nos processus que pour les produits textiles fournis à nos clients. Nous disposons de 25 contrôleurs qualité intégrés et réalisons + de 10 000 contrôles par an.



Se mobiliser pour la biodiversité

Le groupe CEPOVETT s'est engagé en faveur de la biodiversité en donnant un toit aux abeilles. Nous avons installé des ruches sur l'ensemble de nos sites industriels. L'installation de ruches d'entreprise fédère nos collaborateurs, concrétise nos actions RSE et sensibilise nos parties prenantes à la sauvegarde de la biodiversité.



PERSONNALISEZ VOS TENUES

Solutions de marquage

Sérigraphie

En impression directe sur le vêtement ou sur un écusson qui sera ensuite thermocollé ou cousu. Cette technique est adaptée pour les plus gros volumes à un prix compétitif.



Transfert

Film plastique posé en thermocollage, qui permet une meilleure durabilité du marquage au fil des lavages.



Broderie

En direct sur le vêtement ou sur un écusson qui sera ensuite cousu. La broderie permet un rendu extrêmement qualitatif, mais nécessite une création de programme en amont propre à chaque dessin. Attention : les caractères inférieurs à 5mm seront difficilement lisibles.



Marquage sur vêtements EPI

Attention, quelques règles à respecter, pour ne pas altérer la certification des vêtements :

- Les surfaces de marquage par exemple sur les vêtements haute visibilité EN ISO 20471 doivent respecter certaines dimensions pour ne pas empiéter sur les surfaces minimum fluorescentes ou rétro-réfléchissantes propres à la norme.
- Les vêtements non feu ou multirisques devront également se voir apporter des solutions adaptées non feu ou compatibles avec l'entretien industriel.
- Enfin, toute broderie sera proscrite sur des vêtements intempéries normés froid EN 342 ou pluie EN 343, ou sur tout produit conforme à la norme anti-acide EN 13034.

Vignette patronymique

Nous disposons d'un logiciel interne dédié permettant de créer et d'imprimer vos étiquettes patronymiques. Vous pourrez ainsi identifier facilement tous vos vêtements professionnels avec le nom et prénom de vos collaborateurs, dans la police de votre choix. Nos étiquettes patronymiques résistent au lavage industriel et au nettoyage à sec.

Tailles spéciales

Nous disposons sur stock d'une large gamme de tailles de vêtements, dans la plupart des cas allant de 0 à 7 ou encore de 36 à 62. Nos pantalons stock ont un entrejambe de 80 cm avec un large ourlet de 5 cm permettant de rallonger facilement les tenues. Nous sommes néanmoins en mesure de réaliser des tailles spécifiques selon vos besoins, pour permettre à chaque collaborateur d'être habillé comme l'ensemble de ses collègues.



DISTINGUEZ-VOUS AVEC NOTRE PROGRAMME MECANO

MECANO est votre programme de création de vêtements Image :

A partir de nos modèles de base pantalon, blouson, combinaison simple ou double zip, blouse, ou cote à bretelle.

⇒ Décidez en toute liberté :

- Du tissu
- Des coloris
- Des options et accessoires

Qui feront de vos tenues des pièces uniques.

⇒ Obtenez facilement :

- Vos dessins et prix sous 72h
- Votre commande en délai express

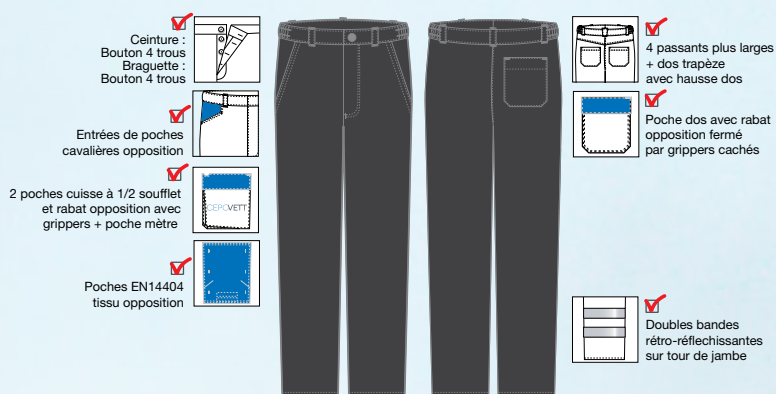

Vous ne trouvez pas les choix qui vous conviennent dans le programme MECANO ?

CEPOVETT vous offre d'autres possibilités pour créer le vêtement qui vous conviendra le mieux.

⇒ Un modèle catalogue vous plaît

mais vous le voudriez dans un autre tissu, une autre couleur et/ ou avec d'autres options ?

Pas de problème : nos outils industriels intégrés nous permettent une grande flexibilité. Nos experts techniques étudieront pour vous la faisabilité et le prix de vos articles dédiés.

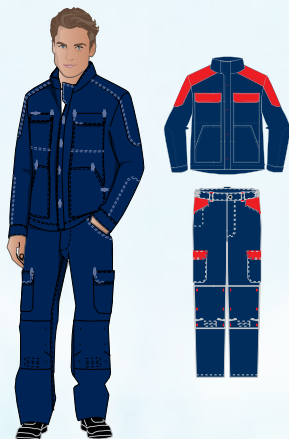

⇒ Vous souhaitez développer

un produit qui ne ressemble à personne d'autre qu'à votre entreprise ?

Nos experts style et techniques, à votre écoute, sauront donner vie aux prototypes qui amorceront votre nouvelle collection identitaire.



CONTACTEZ-NOUS

Nous vous aiderons à trouver la solution la plus adaptée à vos attentes et votre budget *

* Le développement de produits sur mesure est soumis à un minimum quantitatif par commande selon la spécificité du dossier. Consultez nos conditions générales de vente et nos équipes commerciales pour plus d'informations.

UNE LOGISTIQUE À VOTRE MESURE



Une approche dédiée services

Souplesse, automatisation et informatisation de nos infrastructures sont la clé de notre performance logistique.

2 plateformes logistiques en France

2.7 millions d'articles stockés

30 000 m² de stockage

7 millions de pièces réceptionnées et stockées.

Nous mettons à votre disposition une logistique à forte productivité, sécurisée et technologique.





Une prise de commande simplifiée

Commandez tout notre assortiment catalogue en vous connectant sur l'extranet dédié. Simple et pratique d'utilisation, commandez de partout, 24h /24h, 7 jours/7.

Nous pouvons également mettre en place des solutions extranet personnalisées, pour une gestion intégrée de A à Z de l'ensemble de vos prestations.

- Sites dédiés de vos collections, ergonomie proche du e-commerce
- Back office intégrant toutes les règles de gestion métiers
- Saisie de commande simple et intuitive avec visualisation du stock en temps réel



www.cepovett.com

Simple et rapide, tous les services
CEPOVETT accessibles en quelques clics.



PAS ENCORE CLIENT ?

- ▲ Accédez au moteur de recherche par type de vêtement et par métier.
- ▲ Téléchargez notre catalogue.
- ▲ Renseignez-vous sur les normes en vigueur.
- ▲ Découvrez nos nouveautés produits.



VOUS POSSÉDEZ DÉJÀ UN COMPTE ?

Connectez-vous avec vos codes d'accès :

- ▲ Pour accéder à toutes les informations produits :
 - Fiches techniques détaillées.
 - Photos des produits dans tous les coloris.
 - Brochures « métier » et visuels de nos modèles.
- ▲ Pour commander directement en ligne et bénéficier de nombreux avantages :
 - Délais de traitement et d'expédition plus rapides.
 - Visualisation du stock disponible en temps réel.
 - Consultation du catalogue en ligne.
 - Livraison gratuite à partir de 800 € d'achat.
 - Sauvegarde de votre panier.



Livraison en 48h
pour toute commande
de moins de 50 pièces validée avant 21H



VOUS SOUHAITEZ OBTENIR VOS CODES D'ACCÈS ?

Contactez-nous !

- ▲ par téléphone : **04 74 62 47 00**
- ▲ par mail : **contact@cepovett-workwear.com**

GLOSSAIRE TISSUS

CERTIFICATION Oeko-Tex® Standard 100



Oeko-Tex est le premier label visant à garantir les qualités humano-écologiques des produits textiles qui certifie que ceux-ci sont exempts de produits toxiques pour le corps et pour l'environnement. C'est un système de contrôle et de certification uniforme partout dans le monde pour les produits textiles. Les contrôles sur les substances nocives selon l'Oeko-Tex® Standard 100 se basent toujours sur l'usage qu'il est fait des textiles. La règle générale qui s'applique est donc : plus le contact d'un textile avec la peau est intense (et plus la peau est sensible), plus les exigences en termes d'écologie humaine sont élevées.

Le tissu est la matière première indispensable à la confection du vêtement. Nos collections sont réalisées dans des tissus haut de gamme et techniques, majoritairement français.

Chaque tissu est fabriqué à partir de matériaux provenant de 4 sources principales :

- animale (laine, soie)
- minérale (amiante, fibres de verre)
- végétale (coton, lin, jute)
- synthétique (nylon, polyester, acrylique)

Nos tissus sont majoritairement des mélanges de coton et polyester. Le matériau présent en majorité en fera un tissu majoritaire coton ou majoritaire polyester. Les tissus mélangés permettent de combiner au maximum les atouts des deux types de fibres.

COTON

Le coton est une fibre végétale, naturelle, entourant les graines des cotonniers. La fibre de coton est l'une des fibres les plus utilisées dans l'industrie textile.



COTON BIO

Le coton biologique est cultivé sans engrais chimique ni pesticide sur un compost organique.

POLYESTER

Matière synthétique, fil résistant, souple, d'un entretien facile et ayant une très bonne mémoire thermique. C'est la fibre synthétique la plus produite dans le monde.

LES TISSUS MAJORITAIRES COTON

Les +

- Souples et confortables au porter
- A forte capacité d'absorption de l'humidité
- Avec d'excellentes propriétés d'isolation thermique
- Résistants à l'usure, ce qui augmente leur durée de vie

LES TISSUS MAJORITAIRES POLYESTER / COTON

Les +

- Lavables à haute température, sans détérioration des couleurs
- Idéaux en terme de comportement en lavage industriel
- Facilement défroissables et avec un rétrécissement limité
- A faible absorption d'humidité
- Avec une bonne résistance à l'usure, à la déchirure, à l'abrasion et au boulochage

Tissus retardateurs de flammes

POURQUOI BANNIR LES TISSUS ORDINAIRES ?

Lors d'exposition aux risques de flammes, les tissus conventionnels peuvent s'enflammer et continuer de brûler sur le corps, augmentant la gravité et l'étendue des brûlures.

Il existe différents type de tissus retardateurs de flammes :

1. Les tissus intrinsèquement résistants aux flammes :

fibres aramides (exemple : Nomex®, Kevlar® by DuPont™). Ces tissus sont produits avec des fibres dont les propriétés intrinsèques les rendent naturellement résistants aux flammes, sans aucun traitement chimique.

Avantages :

- La résistance aux flammes n'est pas altérée par les nettoyages.
- Les fibres sont généralement dotées d'une grande résistance à l'abrasion.
- Durée de vie > 150 lavages

2. Les tissus ignifugés

Un composé chimique a été intégré à la fibre pendant sa fabrication, ou appliqué en final sur la fibre ou le tissu, afin de réduire son inflammabilité. Les traitements ignifuges chimiques sont "activés" par une chaleur intense, produisant des cendres et des gaz qui inhibent la combustion.

Avantages :

- Coûts économiques.
- Bonne performance pour travaux de soudure.

3. Les mélanges modacryliques

Le modacrylique est une fibre textile synthétique, dérivée de l'acrylique, qui contient du PVC. Mélangée à d'autres fibres (coton, polyester, fibre antistatique, etc.), le modacrylique, difficilement inflammable, permet d'obtenir des tissus retardateurs de flammes, souples, qui peuvent fondre mais ne brûlent pas.

Avantages :

- Souplesse et respirabilité
- Bonne durée de vie.

NOS PARTENAIRES

TDV Industries



Implanté en France, à Laval, TDV Industries est un acteur entièrement intégré de production des tissus, de la matière première (coton et polyester) au produit textile prêt à être confectionné. Les productions TDV concernent les tissus coton, mélangés ou techniques pour les vêtements professionnels, images et de sécurité.

TDV Industries a investi depuis 2005 dans la mise en œuvre de **la filière du coton équitable africain**, en partenariat avec Max Havelaar et CEPOVETT. Un **Agenda 21** a également été élaboré en 2006 et c'est depuis 2009 que TDV Industries propose des tissus techniques en **polyester recyclé** allié à du **coton bio-équitable africain**.

TEN CATE protective fabrics



TEN CATE est un fabricant européen de textiles techniques pour les vêtements de protection, EPI et vêtements de travail. TEN CATE dispose d'une large gamme de tissus innovants, uniques et brevetés pour les secteurs de la sécurité Industrielle, des services et de l'Industrie, mais aussi de la Défense et des sapeurs-pompiers.

DuPont™ Nomex®



La fibre Nomex® est intégrée dans des vêtements de protection haute performance pour de nombreux secteurs d'activités. Légère et durable, la fibre Nomex® offre les avantages de la résistance aux flammes et protège les acteurs intervenant dans les environnements les plus dangereux, tels que pompiers, travailleurs industriels, militaires, policiers, pilotes de course. Développée en 1963, la marque Nomex® garantit aujourd'hui la sécurité des personnes dans plus de 80 pays.

Cordura®



Marque déposée Invista, le Cordura® est un tissu synthétique solide et respirant, reconnu pour sa résistance optimale à l'usure. Avec une résistance à l'abrasion 3 fois supérieure à celle du nylon classique et 20 fois supérieure à celle du coton, les vêtements composés de Cordura® font partie des vêtements les plus robustes.

Nous remercions nos clients et partenaires qui ont bien voulu nous accueillir sur leurs sites de travail pour la réalisation des photographies qui illustrent ce catalogue : Saint Jean Industries, Séché Environnement, Créa Métal, Hôtel Mercure Lyon Centre Saxe Lafayette, Carrières Chaperon...

NOS OUTILS POUR VOUS FACILITER LA VIE

Display

Pour dynamiser vos ventes en magasin, CEPOVETT met à votre disposition tout un panel d'outils marketing et merchandising, dont notre présentoir modulable composé :

- D'un socle
- De 2 barres penderie
- D'un buste mannequin
- D'un grand visuel, facilement interchangeable

A positionner en îlot ou contre un mur selon votre espace, cette PLV attrayante vous permettra de mettre en avant nos gammes en toute modularité.



Catalogues - brochures - e-mailing



Catalogue général



Catalogue SAFETY



Brochures



Visuels emailing saisonnier

Contactez notre service marketing pour bénéficier d'outils dynamiques et valorisants pour animer vos ventes et campagnes promotionnelles :

marketing@cepovett.com

Site Internet



Pour mieux vous servir, CEPOVETT joue la carte de l'interactivité

Accès public :

- Moteur de recherche par type de vêtement, gamme, métier
- Accès aux descriptifs produits et aux photographies dans tous les coloris.
- Téléchargement des catalogues

Accès distributeurs :

- Fiches techniques produits
- Fiches techniques tissus
- Téléchargement des visuels produits
- Visualisation du stock
- Commande en ligne
- Moteur de recherche
- Accès aux descriptifs

Contactez-nous pour obtenir vos codes d'accès à votre espace de commande dédié :

marketing@cepovett.com

Suivez l'information CEPOVETT en direct sur les réseaux sociaux



SOMMAIRE

▲ CEPOVETT WORKWEAR

| | |
|-----------------------------|-----------|
| ARTISANAT / BTP | 12 |
| Gamme PRISMIK® | 14 |
| Gamme CRAFT WORKER® | 18 |
| Gamme CRAFT PROTECT | 24 |
| Gamme DENIM | 27 |
| Gamme CRAFT WORKER® Peintre | 28 |
| Gamme Kargo Pro | 30 |
| Gamme Kargo | 34 |
| Gamme Multipoches | 36 |
| Gamme Eco-Responsable | 38 |
| INDUSTRIE | 40 |
| Gamme Facity | 42 |
| Gamme Chemises | 44 |
| Coton Polyester | |
| Gamme Kross Line® | 45 |
| Gamme Battle Dress | 51 |
| Gamme classique | 52 |
| Gamme Best Price ! | 54 |
| Polyester Coton | |
| Gamme Battle Dress | 56 |
| Gamme classique | 57 |
| 100 % Coton | |
| Gamme Battle Dress | 60 |
| Gamme classique | 61 |
| INTEMPERIES | 64 |

▲ CEPOVETT SAFETY

| | |
|--|------------|
| EQUIPEMENT HAUTE VISIBILITE | 72 |
| Gamme Fluo Tech | 74 |
| Gamme Ekinox | 76 |
| Gamme Fluo Tech Luminight | 78 |
| Gamme Fluo Safe | 79 |
| Gamme Fluo Base | 83 |
| EQUIPEMENT MULTIRISQUES | 84 |
| Gamme Flash Tech | 86 |
| Gamme ULTRA FR NOMEX MHP | 88 |
| Gamme ULTRA FR | 90 |
| Gamme SILVER TECH 350 | 93 |
| Gamme SILVER TECH 260 | 94 |
| Gamme ATEX 350 | 95 |
| Gamme ATEX 260 | 96 |
| Gamme ATEX REFLECT 350 | 97 |
| Gamme ATEX REFLECT 300 | 99 |
| Gamme chemises et maille | 100 |
| Gamme ATEX REFLECT 260 | 101 |
| EQUIPEMENT RETARDATEUR DE FLAMMES | 102 |
| Gamme KONEKT | 104 |
| Gamme FR | 106 |
| Gamme ALU PROTECT | 107 |
| Gamme CHEMICAL-PRO | 108 |
| Gamme ESD | 109 |

| | |
|----------------------------------|-----|
| SERVICES | |
| Gamme Nettoyage et collectivités | 112 |
| Gamme Bien-être et Soins | 114 |
| Gamme Médical | 116 |

▲ CEPOVETT UNIFORM

| | |
|--|-----|
| ACCUEIL ET HOTELIERIE | |
| Polyester Viscose Elasthane - Nouvelle Gamme | 120 |
| 100% Polyester - Nouvelle Gamme | 126 |
| Gamme Cuisine | 129 |

| | |
|--------------------|------------|
| ACCESSOIRES | 130 |
|--------------------|------------|

| | |
|------------------------------------|------------|
| Correspondance des tailles | 131 |
| Caractéristiques des tissus | 132 |
| Index | 134 |

ARTISANAT / BTP

CEPOVETT WORKWEAR

Votre environnement
de travail est exigeant,
nos vêtements confortables
et robustes
vous protègent.



G A M M E

P R I S M I K[®]

WORKWEAR



1
ENTREJAMBE RENFORCÉ PAR EMPIÈCEMENT
D'AISANCE : SANS COUTURE, PAS DE RISQUE DE
DÉCHIRURE



2
POCHE CUISSE FACILE D'ACCÈS AVEC PORTE
STYLOS ET POCHE MÈTRE

LES + PRODUITS

Plaque genouillère ergonomique : ergonomie enveloppante, facilité de mise en place, confortable, elle est invisible au porter et permet de conserver le style et le tombé du pantalon.



3
NOUVELLES GENOUILLÈRES T430



RÉF. 9B00 PANTALON HOMME PRISMIK[®]

Réf. 9B00-8601-657 Gris Charcoal / Noir // 9B00-8601-2284 Bleu Jean / Noir

Tissu : 50% Coton - 50% Polyamide - 240 gr.

Tissu de renfort : 50% Coton - 50% Nylon Cordura[®] - 250 gr.

Ceinture fermée par bouton. Fermeture à glissière. Elastique intérieur réglable dos. 2 poches italiennes. Poche ticket. Hausse dos. Poches genoux. Découpe milieu jambe dos. 1 poche cuisse à soufflet fermée. 3 boutonnères porte-stylo. 2 poches dos à rabats fermés. 1 sangle porte-marteau. Empiècement d'aisance à l'entrejambe. Entrejambe 80 cm + ourlet de 5 cm. Mercerie tout plastique.

Renforts sur les zones de contact soumises au frottement : entrées de poche, arrière dos, chevilles.

EN 14404 : 2004 + A1 : 2010

Tailles : 36 à 60



ARTISANAT / BTP GAMME PRISMIK®

NOUVELLE
GAMME



POLO HOMME PRISMIK®

Réf. T393

Réf. T393-332 Bleu Navy / Gris acier // T393-2126 Bleu Royal / Noir // T393-887 Gris Acier / Noir // T393-2215 Noir / Gris Charcoal

Tissu : 100% Coton - 220 gr.

Col polo en bord côte. Devant fermé par patte de boutonnage avec 3 boutons. Manches courtes. Côtés contrastés. Fentes côtés.

Tailles : S à 3XL



POLO FEMME PRISMIK®

Réf. T394

Réf. T394-332 Bleu Navy / Gris acier // T394-2126 Bleu Royal / Noir // T394-887 Gris Acier / Noir // T394-2215 Noir / Gris Charcoal

Tissu : 100% Coton - 220 gr.

Col polo en bord côte. Devant fermé par patte de boutonnage avec 3 boutons. Manches courtes. Côtés contrastés. Fentes côtés.

Tailles : XS à 2XL



PANTALON FEMME PRISMIK®

Réf. 9E00

Réf. 9E00-8601-657 Gris Charcoal / Noir // 9E00-8601-2284 Bleu Jean / Noir

Tissu : 50% Coton - 50% Polyamide - 240 gr.

Tissu de renfort : 50% Coton - 50% Nylon Cordura® - 250 gr.

Ceinture fermée par bouton. Fermeture à glissière. Élastique réglable intérieur dos. 2 poches italiennes. Poche ticket. Hausse dos. Poches genoux. Découpe milieu jambe dos. 1 poche cuisse à soufflet fermée. 3 boutons porte-stylo. 2 poches dos à rabat fermés. 1 sangle porte-marteau. Empiècement d'aisance à l'entrejambe. Entrejambe 75 cm + ourlet de 5 cm. Mercerie tout plastique. Renforts sur les zones de contact soumises au frottement : entrées de poches, arrière dos, chevilles.

EN 14404 : 2004 + A1 : 2010

Tailles : 36 à 52

G A M M E

P R I S M I K[®]

WORKWEAR



MAILLE EXTÉRIEURE TYPE TRICOT POUR LOOK PLUS SPORTSWEAR

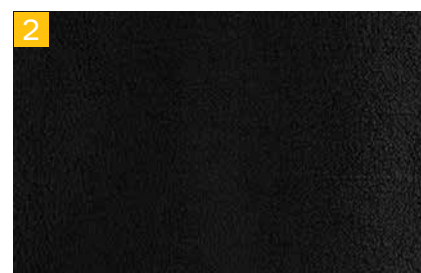

INTÉRIEUR EN POLAIRE "SHERPA" : ASPECT MOUTONNÉ DOUX, CHAUD ET CONFORTABLE



RESSERRAGE COL, POIGNETS ET BAS DE VÊTEMENTS EN BORD CÔTES POUR CONSERVER LA CHALEUR

RÉF. T427 VESTE WINTER PRISMIK[®]

Réf. T427-9389 Gris Chiné Foncé

Tissu : 100% Polyester - 440 gr.

Maille extérieure façon tricot. Polaire intérieure "Sherpa" moutonnée. Fermeture devant zippée. 1 poche poitrine verticale zippée. 2 poches basses repose mains. Col montant, poignets et bas de vêtement en bord côtes.

Taille : S à 3XL

ARTISANAT / BTP GAMME PRISMIK®



Lignes droites, formes polygonales et empiècements contrastés.

Confort et **style** résolument fonctionnels.

Découpes intégrant **renforts** et **empiècements contrastés** sur les zones de contact soumises aux frottements : chevilles, genoux.

Confort au quotidien pour les différentes **morphologies** : ceinture ajustable, genoux préformés.

Détails **ergonomiques** et astucieux : larges poches faciles d'accès, sangle porte-marteau, boucle porte clé, poche ticket, empiècement d'aisance.

LES « + » TISSUS

Tissu principal :
50% coton - 50% polyamide déperlant - 240g

Extrêmement léger mais très résistant grâce à l'apport du polyamide, une fibre synthétique extrêmement solide, indéchirable.

Polyamide extérieur pour le côté résistant, déperlant et anti-tâche.

Coton à l'intérieur du vêtement pour un confort optimal.

Tissu de renforts et de contraste :
Mélange intime 50% coton peigné longues fibres et 50% nylon Cordura® - 250g.

Combinaison ultime d'une résistance exceptionnelle à l'abrasion, aux déchirures et aux éraflures.

Grande longévité et confort pour le porteur.

ARTISANAT / BTP

GAMME CRAFT WORKER®



ARTISANAT / BTP

GAMME CRAFT WORKER®



NOUVEAU
COLORIS

BLOUSON CRAFT WORKER®

Réf. 9250

Réf. 9250-9883-325 Gris Convoy / Noir // 9250-9883-2214 Bronze / Noir // 9250-9883-657 Gris Charcoal / Noir // 9250-9883-872 Marron / Noir // 9250-9883-1358 Navy / Noir // 9250-9883-1955 Savane / Noir // 9250-9883-110 Noir // 9263-9883-591 Kaki / Noir

Tissu : 65% Coton - 35% Polyester - 280 gr.

Col montant fermé par pressions. Fermeture à glissière sous-patte. 2 poches poitrine à soufflet et rabats fermés dont une avec surpoche. 2 poches basses. Bas du dos plus long. Système de fixation intérieur pour recevoir un gilet polaire amovible. Poignets rapportés fermés par pression. Mercerie tout plastique. Cordura® : Renforts épaules, coudes, soufflets de poches poitrine, poches basses.

9263-9883-591 : Disponible jusqu'à épuisement des stocks.

Tailles : 0 à 7



NOUVEAU
COLORIS



PANTALON CRAFT WORKER®

Réf. 9062

Réf. 9062-9883-325 Gris Convoy / Noir // 9062-9883-2214 Bronze / Noir // 9062-9883-657 Gris Charcoal / Noir // 9062-9883-872 Marron / Noir // 9062-9883-1358 Navy / Noir // 9062-9883-1955 Savane / Noir // 9062-9883-591 Kaki / Noir

Tissu : 65% Coton - 35% Polyester - 280 gr.

Ceinture fermée par bouton rivet. Fermeture à glissière. Surpiqûres 3 aiguilles fond dos. Élastiques côtés. 2 poches cavalières. 2 poches cuisse à soufflet et rabat fermé ; 1 poche mètre dans rabat de poche et 1 poche portable superposée. Poches genoux. Hausse dos. 1 poche dos avec rabat fermé. Entrejambe 80 cm + ourlet de 5 cm. Mercerie tout plastique. Cordura® : Genouillères, poches cavalières et rabats de poche.

EN 14404 : 2004 + A1 : 2010.

9062-9883-591 : Disponible jusqu'à épuisement des stocks.

Tailles : 0 à 6

Fiches techniques téléchargeables sur
www.cepovett.com



ARTISANAT / BTP

GAMME CRAFT WORKER®



NOUVEAU
COLORIS



PANTALON RENFORCÉ CRAFT WORKER®

Réf. 9050

Réf. 9050-9883-657 Gris Charcoal / Noir // 9050-9883-2214 Bronze / Noir // 9050-9883-872 Marron / Noir // 9050-9883-110 Noir // 9050-9883-1955 Savane / Noir // 9050-9883-325 Gris Convoy / Noir

Tissu : 65% Coton - 35% Polyester - 280 gr.

Ceinture fermée par bouton rivet. Fermeture à glissière. Surpiqûres 3 aiguilles fond dos. 2 poches italiennes. 1 poche cuisse à soufflet et rabat fermé ; 1 compartiment intérieur pour portable, 1 poche mètre dans rabat et élastique porte-outils. 2 poches mètre superposées sur cuisse. Hausse dos. 2 poches dos avec rabat fermé. Poches genoux. Entrejambe 80 cm + ourlet de 5 cm. Mercerie tout plastique. Cordura® : Passants, renforts poches, soufflet de poche, genouillères ; poches basses avant et bas de jambes arrière.

EN 14404 : 2004 + A1 : 2010.

Tailles : 36 à 62



PAIRE DE
GENOUILLÈRES
Réf. : GENODIVS



PANTALON UNI CRAFT WORKER®

Réf. 9054

Réf. 9054-9883-067 Gris Charcoal // 9054-9883-037 Gris Convoy // 9054-9883-005 Marron // 9054-9883-110 Noir // 9054-9883-1952 Savane

Tissu : 65% Coton - 35% Polyester - 280 gr.

Ceinture fermée par bouton rivet. Fermeture à glissière. Surpiqûres 3 aiguilles fond dos. 2 poches italiennes. 2 poches cuisse à soufflets avec rabats fermés. Hausse dos. 2 poches dos dont 1 avec rabat fermé. Renforts genoux. 1 poche mètre dans le rabat de la poche cuisse. Entrejambe 80 cm + ourlet de 5 cm. Cordura® : Renforts genoux.

Tailles : 36 à 62



NOUVEAUTÉ



PANTALON FEMME CRAFT WORKER®

Réf. 9E54

Réf. 9E54-9883-325 Gris Convoy / Noir // 9E54-9883-657 Gris Charcoal / Noir // 9E54-9883-110 Noir

Tissu : 65% Coton - 35% Polyester - 280 gr.

Ceinture fermée par bouton rivet. Fermeture à glissière. Surpiqûres 3 aiguilles fond dos. 2 poches italiennes. 2 poches cuisse à soufflets avec rabats fermés. Hausse dos. 2 poches dos avec rabat fermé. Renforts genoux. 1 poche mètre dans le rabat de la poche cuisse. Entrejambe 75 cm + ourlet de 5 cm. Cordura® : Renforts genoux.

Tailles : 36 à 52



ARTISANAT / BTP

GAMME CRAFT WORKER®



NOUVEAU
COLORIS



GILET CRAFT WORKER®

Réf. 9261 / 9264

Réf. 9261-9883-2214 Bronze / Noir // 9261-9883-657 Gris Charcoal / Noir // 9261-9883-872 Marron / Noir // 9261-9883-1955 Savane / Noir // 9261-9883-325 Gris Convoy / Noir // 9264-9883-591 Kaki / Noir

Tissu : 65% Coton - 35% Polyester - 280 gr.

Col montant fermé par pressions. Fermeture à glissière sous-patte. 2 poches poitrine à soufflet et rabat fermé dont une avec surpoches. 2 poches basses. Bas du dos plus long. Système de fixation intérieur pour recevoir un gilet polaire amovible. Mercerie tout plastique. Cordura® : Renforts épaules, soufflets de poches poitrine et poches basses.

9264-9883-591 : Disponible jusqu'à épuisement des stocks.

Tailles : 0 à 7



NOUVEAU
COLORIS

BERMUDA CRAFT WORKER®

Réf. 9851

Réf. 9851-9883-2214 Bronze / Noir // 9851-9883-872 Marron / Noir // 9851-9883-1955 Savane / Noir // 9851-9883-110 Noir // 9851-9883-325 Gris Convoy / Noir // 9851-9883-591 Kaki / Noir

Tissu : 65% Coton - 35% Polyester - 280 gr.

Ceinture fermée par bouton rivet. Fermeture à glissière. Surpiqûres 3 aiguilles fond dos. Élastiques côtés. 2 poches cavalières, 1 poche portable. 1 poche cuisse à soufflet et rabat fermé avec 1 compartiment intérieur pour portable et une poche mètre dans le rabat. 2 poches mètre superposées. Hausse dos. 2 poches dos. Mercerie tout plastique. Entrejambe : 27 cm. Cordura® : Entrée de poche, rabat de poche cuisse.

9851-9883-591 : Disponible jusqu'à épuisement des stocks.

Tailles : 0 à 6



GILET POLAIRE CRAFT WORKER®

Réf. 9810

Réf. 9810-9028-110 Noir // 9810-9029-067 Gris Charcoal

Tissu : 100% Polyester

Système de fixation avec grippers pour s'adapter aux différents blousons de la gamme. Emmanchures et bas du gilet bordés d'un biais noir.

Tailles : 0 à 6

ARTISANAT / BTP

GAMME CRAFT WORKER®



COTTE À BRETELLES CRAFT WORKER®

Réf. 9351

Réf. 9351-9883-325 Gris Convoy / Noir // 9351-9883-872 Marron / Noir

Tissu : 65% Coton - 35% Polyester - 280 gr.

Bretelles élastiques maintenues fermées par boucles plastiques. Élastiques côtés. Surpiqûres 3 aiguilles fond dos. 2 poches basses. 1 poche cuisse à soufflet et rabat fermé, 1 compartiment intérieur pour portable. 1 poche mètre sur rabat. Élastiques avec compartiments porte-outils. 2 poches dos avec rabat fermé. 2 poches mètre superposées. Poches genoux. Entrejambe 80 cm + oulet de 5 cm. Mercerie tout plastique. Cordura® : Renforts, poches, soufflets de poche, genouillères, poches avant et bas de jambes arrières.

EN 14404 : 2004 + A1 : 2010.

Tailles : 0 à 6



COMBINAISON CRAFT WORKER®

Réf. 9451

Réf. 9451-9883-325 Gris Convoy / Noir // 9451-9883-872 Marron / Noir // 9451-9883-657 Gris Charcoal / Noir // 9451-9883-1955 Savane / Noir // 9463-9883-591 Kaki / Noir

Tissu : 65% Coton - 35% Polyester - 280 gr.

Col officier. 2 fermetures à glissières. Surpiqûres 3 aiguilles fond dos. 2 poches poitrine à soufflet avec rabats fermés dont une avec surpoches. Élastiques côtés. 2 poches basses. 1 poche cuisse à soufflet et rabat fermé ; 1 compartiment intérieur pour portable ; 1 poche mètre dans rabat et élastique avec compartiments pour outils. 2 poches mètre superposées. Poches genoux. Poignets fermés par pressions. 2 poches dos avec rabat fermé. Entrejambe 80 cm + oulet de 5 cm. Mercerie tout plastique. Cordura® : Renforts épaules, coudes, cuisses, bas de poches, bas de jambe arrière, soufflets des poches et genouillères.

EN 14404 : 2004 + A1 : 2010

9463-9883-591 : Disponible jusqu'à épuisement des stocks.

Tailles : 0 à 7

ARTISANAT / BTP

CRAFT PROTECT



PARKA CRAFT WORKER®

Réf. 9153

Réf. 9153-985 Noir / Gris Convoy // 9153-325 Gris Convoy / Noir // 9153-1358 Navy / Noir // 9153-2214 Bronze / Noir

Tissu : 100 % Polyamide - Doublure ouate 180 gr.

Double patte à pression. Fermeture à glissière. Capuche dans le col. 2 poches Napoléon. 1 poche et 1 poche téléphone intérieures. 2 poches poitrine fermées. 2 poches basses zippées. 1 zip intérieur d'accès dans le bas du dos pour marquage. Poignets bord côte intérieur. Pattes de serrage bas de manche avec auto-agrippant.

EN 14058 : 2004 ; EN 343 : 2003 + A1 : 2007 Classe 1

Tailles : S à 3XL



GILET CRAFT WORKER®

Réf. 9154

Réf. 9154-325 Gris Convoy / Noir // 9154-110 Noir // 9154-985 Noir / Gris Convoy // 9154-1358 Navy / Noir // 9154-2214 Bronze / Noir

Tissu : 100 % Polyamide - Doublure ouate 180 gr.

Gilet ouaté. Fermeture à glissière. 1 poche téléphone. 1 poche passepoilée au-dessus de la poche portable. 1 poche poitrine avec ouverture verticale zippée. 1 poche poitrine plaquée zippée avec rabat. 2 poches basses plaquées. 1 poche intérieure.

Tailles : S à 3XL



Fiches techniques téléchargeables sur
www.cepovett.com

ARTISANAT / BTP CRAFT PROTECT



DÉPERLANT



COUPE-VENT



RESPIRANT



ÉLASTICITÉ
FLEXIBILITÉ



SOFTSHELL CRAFT WORKER®

Réf. T112

Réf. T112-110 Noir // T112-203 Marine / Noir // T112-2214 Bronze / Noir // T112-9643 Gris / Noir // T112-872 Marron / Noir // T112-985 Noir / Gris // T112-9336 Kaki / Noir

Tissu : 94 % Polyester - 6 % Elasthanne - 300 gr.

Fermeture centrale à glissière. 2 poches basses fermées. 1 poche zippée sur manche gauche.

T112-9336 : Disponible jusqu'à épuisement des stocks.

Tailles : S à 4 XL



NOUVELLES
POLAIRES

VESTE POLAIRE CRAFT WORKER®

Réf. T248

Réf. T248-1358 Bleu Navy / Noir // T248-325 Gris Convoy / Noir // T248-8952 Noir / Noir // T248-2214 Bronze / Noir

Tissu : 100 % Polyester - 300 gr.

Fermeture centrale à glissière. 2 poches basses zippées. Renforts polyamide haute ténacité.

Tailles : S à 3XL



MANCHES AMOVIBLES
AVEC FERMETURE
À GLISSIÈRE

SOFTSHELL CRAFT WORKER®

À MANCHES AMOVIBLES

Réf. T216

Réf. T216-8488 Navy // T216-110 Noir

Tissu : 94 % Polyester - 6 % Elasthanne - 300 gr

Fermeture centrale à glissière. 2 poches basses fermées. 1 poche zippée sur manche gauche.

Tailles : S à 4 XL

ARTISANAT / BTP

GAMME DENIM



JEAN'S MULTIPOCHES 280 GR. CRAFT WORKER®

Réf. 9048

Réf. 9048-8260-050 Jeans

Tissu : 65% Coton - 35% Polyester - 280 gr.

Ceinture fermée par bouton. 2 poches avant ; 1 poche ticket. Fermeture à glissière. 2 poches cuisse à soufflets avec rabats fermés. 1 poche mètre. 1 poche stylo. Hausse dos. 2 poches dos. Surpiqûres 3 aiguilles : fond dos, devant, hausse dos et poches western devant. Coutures de côtés surpiquées 2 aiguilles. Entrejambe 80 cm. Existe en entrejambe 90 cm.

Tailles : 36 à 60



JEAN'S MULTIPOCHES 350 GR. CRAFT WORKER®

Réf. 9048

Réf. 9048-9905-050 Jeans

Tissu : 100% Coton - 350 gr.

Ceinture fermée par bouton. 2 poches avant ; 1 poche ticket. Fermeture à glissière. 2 poches cuisse à soufflet avec rabats fermés. 1 poche mètre. 1 poche stylo. Hausse dos. 2 poches dos. Surpiqûres 3 aiguilles : fond dos, devant, hausse dos et poches western devant. Coutures de côtés surpiquées 2 aiguilles. Entrejambe 80 cm.

Tailles : 36 à 60



JEAN'S MULTIPOCHES 280 GR. 100% METAL FREE CRAFT WORKER®

Réf. 9046

Réf. 9046-8260-050 Jeans

Tissu : 65% Coton - 35% Polyester - 280 gr.

Ceinture fermée par bouton. 2 poches avant ; 1 poche ticket. Fermeture à glissière. 2 poches cuisse à soufflets avec rabats fermés. 1 poche mètre. 1 poche stylo. Hausse dos. 2 poches dos. Surpiqûres 3 aiguilles : fond dos, devant, hausse dos et poches western devant. Coutures de côtés surpiquées 2 aiguilles. Mercerie plastique. Entrejambe 80 cm.

Tailles : 36 à 60



JEAN'S MULTIPOCHES GENOUILLÈRES CRAFT WORKER®

Réf. 9049

Réf. 9049-9905-050 Jeans

Tissu : 100% Coton - 350 gr.

Ceinture fermée par bouton. 2 poches avant ; 1 poche ticket. Fermeture à glissière. 2 poches cuisse à soufflets avec rabats fermés. 1 poche mètre. 1 poche stylo. Genouillères 2 positions avec auto-agrippant. Hausse dos. 2 poches dos. Surpiqûres 3 aiguilles : fond dos, devant, hausse dos et poches western devant. Coutures de côtés surpiquées 2 aiguilles. Entrejambe 80 cm.

EN 14404 : 2004 + A1 : 2010.

Tailles : 36 à 60

ARTISANAT / BTP

GAMME DENIM



JEAN'S WESTERN À BOUTONS

Réf. 9020

Réf. 9020-9073-017 Stone Wash // 9020-9073-110 Noir

Tissu : 100% Coton - 490 gr.

Braguette fermée par boutons. Hausse dos. 2 poches western. Poche ticket. 2 poches dos. Ceinture fermée par bouton.

Tailles : 38 à 62



JEAN'S WESTERN

Réf. 2600

Réf. 2600-2900-022 Stone Wash

Tissu : 100% Coton - 420 gr.

Ceinture fermée par bouton. Fermeture à glissière métale. Hausse dos. 2 poches western. Poche ticket. 2 poches arrières.

Tailles : 36 à 68



PANTALON J13

Réf. 9002

Réf. 9002-9078-050 Bleu Jean

Tissu : 67% Polyester - 33% Coton - 300 gr.

Ceinture élastiquée fermée par bouton. Braguette fermée à boutons. Hausse dos. 2 poches italiennes. 1 poche mètre. Poche ticket. 2 poches arrières.

Tailles : 38 à 68



JEAN'S FEMME STRETCH® GARDINA

Réf. 9815

Réf. 9815-9342-014 Stone Wash

Tissu : 98 % Coton - 2 % Elasthane - 300 gr.

Ceinture fermée par bouton. Fermeture à glissière métale. 2 poches western. Hausse dos. 2 poches dos surpiquées.

Tailles : 36 à 58



ARTISANAT / BTP

CRAFT WORKER® PEINTRE



BLOUSON PEINTRE CRAFT WORKER®

À MANCHES AMOVIBLES

Réf. 9259

Réf. 9259-9035-1989 Blanc / Gris Convoy

Tissu : 65 % Coton - 35 % Polyester - 300 gr.

2 poches poitrine à soufflets avec rabats ; 1 poche stylo. 2 poches basses plaquées. Système de fixation intérieur pour recevoir un gilet polaire amovible. Bas du dos plus long. Poignets fermés. Manches amovibles. Cordura® : Renforts épaules ; soufflets des poches poitrine.

Tailles : 0 à 7



MANCHES AMOVIBLES



PANTALON RENFORCÉ PEINTRE CRAFT WORKER®

Réf. 9059

Réf. 9059-9035-1989 Blanc / Gris Convoy

Tissu : 65 % Coton - 35 % Polyester - 300 gr.

2 poches italiennes. 1 poche cuisse à soufflets avec rabat ; 1 poche téléphone. Élastique avec compartiments pour outils sur poche cuisse. Hausse dos. 2 poches dos. 2 poches mètre. Genouillères fermées par auto-agrippants. Cordura® : Genouillères.

EN 14404 : 2004 + A1 : 2010.

Tailles : 36 à 62



PANTALON PEINTRE CRAFT WORKER®

Réf. 9062

Réf. 9062-8266-1989 Blanc / Gris Convoy

Tissu : 100% Coton - 265 gr.

Ceinture fermée par bouton. Élastiques côtés. 2 poches cavalières. Braguette fermée par grippers. 2 poches cuisse à soufflets avec rabats fermés. 1 poche mètre. Genouillères avec rabats intérieurs pour maintenir la plaque en mousse. Hausse dos. 1 poche dos plaquée avec rabat fermé. Surpiqûres 3 aiguilles. Entrejambe 80 cm avec ourlet de 5 cm. Cordura® : Genouillères.

EN 14404 : 2004 + A1 : 2010.

Tailles : 0 à 6



ARTISANAT / BTP

CRAFT WORKER® PEINTRE



GILET PEINTRE MATELASSÉ CRAFT WORKER®

Réf. 9249

Réf. 9249-9035-1989 Blanc / Gris Convoy

Tissu : 65 % Coton - 35 % Polyester - 300 gr. - Matelassage 250 gr.

Col officier à pression. Fermeture à glissière sous-patte. 2 poches poitrine à soufflets avec rabats fermés. 1 poche stylo. 1 poche poitrine intérieure fermée. 1 poche téléphone. 2 poches basses. Bas du dos plus long. Gilet doublé matelassé. Cordura® : Renforts épaules. Soufflets des poches poitrine. Poches basses.

Tailles : 0 à 7



BERMUDA PEINTRE CRAFT WORKER®

Réf. 9851

Réf. 9851-8266-1989 Blanc / Gris Convoy

Tissu : 100% Coton - 265 gr.

Ceinture fermée par bouton. Élastique côtés. Fermeture à glissière. Poches cavalières. 1 poche portable. 1 poche cuisse à soufflet avec rabat fermé par pressions. 1 poche téléphone à rabat fermée. 2 poches mètre. Hausse dos. 2 poches dos plaquées. Triple couture sur fond et entrejambe.

Tailles : 0 à 6



COMBINAISON 2 ZIP PEINTRE CRAFT WORKER®

Réf. 9469

Réf. 9469-9035-1989 Blanc / Gris Convoy

Tissu : 65 % Coton - 35 % Polyester - 300 gr.

Col officier. 2 fermetures à glissière plastique. 2 poches poitrine à soufflets avec rabats fermés, 1 poche stylo. Élastiques côtés. 2 poches basses plaquées. 1 poche cuisse à soufflet avec rabat fermé ; 1 poche téléphone fermée. Élastique avec compartiments pour outils sur poche cuisse. Genouillères fermées par auto-agrippants. Poignets fermés. Hausse dos. 2 poches mètre en superposition sur dos.

EN 14404 : 2004 + A1 : 2010.

9469-9035-1989 : Disponible jusqu'à épuisement des stocks.

Tailles : 0 à 7

ARTISANAT / BTP

GAMME KARGO PRO



ARTISANAT / BTP

GAMME KARGO PRO LIGHT

NOUVELLE
GAMME



BLOUSON KARGO PRO LIGHT

Réf. 9269

Réf. 9269-8053-653 Gris Graphite / Noir // 9269-8053-204 Beige / Noir // 9269-8053-896 Noir / Gris Graphite

Tissu : 65% Coton - 35% Polyester - 250 gr.

Col montant fermé par pressions. Fermeture à glissière plastique sous-patte. 2 poches poitrine plaquées à rabats fermés. 1 poche portable. 1 poche intérieure fermée. 2 poches basses plaquées. Soufflets dos. Poignets fermés par pressions. Empiècements épaules et hauts de manche. Dos plus long. Mercerie tout plastique.

Tailles : 0 à 6



GILET KARGO PRO LIGHT

Réf. 9867

Réf. 9867-8053-653 Gris Graphite / Noir // 9867-8053-204 Beige / Noir // 9867-8053-896 Noir / Gris Graphite

Tissu : 65% Coton - 35% Polyester - 250 gr.

Encolure V. Fermeture à glissière. Empiècements épaule. 1 poche poitrine droite avec rabat fermé, surpoche téléphone. 1 poche poitrine zippée verticale avec surpoche. 2 poches basses à soufflets avec rabat fermé. Filet sur côtés. Dos plus long. Mercerie tout plastique.

Tailles : 0 à 6



PANTALON KARGO PRO LIGHT

Réf. 9069

Réf. 9069-8053-653 Gris Graphite / Noir // 9069-8053-204 Beige / Noir // 9069-8053-896 Noir / Gris Graphite

Tissu : 65% Coton - 35% Polyester - 250 gr.

Braguette zippée. Élastiques côtés. 2 poches cavalières ; 1 poche portable. 2 poches cuisse à soufflets avec rabats fermés ; 1 poche mètre. Poches genouillères fermées par auto-agrippant. Renfort bas de jambe à l'arrière. Housse dos. 2 poches dos plaquées. Entrejambe 80 cm + ourlet de 5 cm. Mercerie tout plastique. Genouillères et bas de jambe en tissu polyamide renforcé.

EN 14404 : 2004 + A1 : 2010.

Tailles : 0 à 6

NOUVELLE GAMME KARGO PRO LIGHT

LA VERSION « LÉGÈRE » DE LA GAMME KARGO PRO

- Multiples **fonctionnalités** grâce aux **nombreuses poches** pour chaque article : Smartphone, stylo, porte mètre ou poche outils
- Nouveau modèle gilet : Un vêtement « **porte outils** » de par ses nombreuses poches, une **maille filet** sur les côtés pour plus de **respirabilité**

Tissu majoritaire coton :
65% coton - 35% polyester - 250 g

- Confort et légèreté pour les travaux en intérieur ou saisonniers
- Armure sergée pour un tissu souple et un look plus sportswear

Tissu de renfort : Polyamide haute ténacité

- Grande résistance à l'abrasion et aux déchirures

ARTISANAT / BTP

GAMME KARGO PRO



BLOUSON KARGO PRO

Réf. 9269

Réf. 9269-8194-1358 Dark Blue / Noir // 9269-8194-325 Gris Convoy / Noir // 9269-8194-872 Marron / Noir // 9269-8194-1955 Savane / Noir // 9269-8194-1990 Noir / Gris Convoy

Tissu : Canvas. 65 % Coton - 35 % Polyester - 340 gr.

Col montant fermé par pressions. Fermeture à glissière plastique sous-patte. 2 poches poitrine plaquées à rabats fermés. 1 poche portable. 1 poche intérieure fermée. 2 poches basses plaquées. Soufflets dos. Poignets fermés par pressions. Empiècements épaules et hauts de manche. Dos plus long. Mercerie tout plastique.

Tailles : 0 à 6



GILET KARGO PRO

Réf. 9869

Réf. 9869-8194-1358 Dark Blue / Noir // 9869-8194-325 Gris Convoy / Noir // 9869-8194-872 Marron / Noir // 9869-8194-1955 Savane / Noir // 9869-8194-1990 Noir / Gris Convoy

Tissu : Canvas. 65 % Coton - 35 % Polyester - 340 gr.

Col montant fermé par pressions. Fermeture à glissière plastique sous-patte. 2 poches poitrine avec rabats. 1 poche intérieure. 1 poche portable. 2 poches basses avec soufflets. Soufflets dos. Empiècements épaules. Intérieur polaire noire. Dos plus long. Mercerie tout plastique.

Tailles : 0 à 6



PANTALON KARGO PRO

Réf. 9069

Réf. 9069-8194-1358 Dark Blue / Noir // 9069-8194-325 Gris Convoy / Noir // 9069-8194-872 Marron / Noir // 9069-8194-1955 Savane / Noir // 9069-8194-1990 Noir / Gris Convoy

Tissu : Canvas. 65 % Coton - 35 % Polyester - 340 gr.

Braguette zippée. Élastiques côtés. 2 poches cavalières ; 1 poche portable. 2 poches cuisse à soufflets avec rabats fermés ; 1 poche mètre. Poches genouillères fermées par auto-agrippant. Renfort bas de jambe à l'arrière. Hausse dos. 2 poches dos plaquées. Genouillères et bas de jambe en tissu polyamide renforcé. Entrejambe 80 cm + ourlet de 5 cm. Mercerie tout plastique.

EN 14404 : 2004 + A1 : 2010.

Tailles : 0 à 6

ARTISANAT / BTP GAMME KARGO PRO



ARTISANAT / BTP

GAMME KARGO



ARTISANAT / BTP

GAMME KARGO



NOUVEAU
COLORIS



NOUVEAU
COLORIS

BLOUSON KARGO

Réf. 9268

Réf. 9268-9403-067 Gris Charcoal // 9268-9403-456 Dark Blue // 9268-9403-102 Bleu Navy
// 9268-9403-003 Vert US // 9268-9403-037 Gris Convoy // 9268-9403-110 Noir

Tissu : 60 % Coton - 40 % Polyester - 300 gr.

Col montant fermé par pressions cachées. Fermeture à glissière plastique sous-patte. 2 poches poitrine plaquées avec rabats fermés ; 1 poche portable. 2 poches basses plaquées. Soufflets dos. Poignets fermés par pressions. Empiècements épaules et hauts de manche. Mercerie tout plastique.

Tailles : 0 à 6



NOUVEAU
COLORIS



NOUVEAU
COLORIS



PANTALON KARGO

Réf. 9068

Réf. 9068-9403-067 Gris Charcoal // 9068-9403-456 Dark Blue // 9068-9403-102 Bleu Navy
// 9068-9403-003 Vert US // 9068-9403-037 Gris Convoy // 9068-9403-110 Noir

Tissu : 60 % Coton - 40 % Polyester - 300 gr.

Ceinture fermée par bouton. Élastiques côtés. 2 poches cavalières ; 1 poche portable. Fermeture à glissière. 2 poches cuisse à soufflets avec rabats fermés ; 1 poche mètre. Genouillères 2 positions fermées par auto-agrippants. Hausse dos. 2 poches dos plaquées. Mercerie tout plastique.

EN 14404 : 2004 + A1 : 2010.

Tailles : 0 à 6

MAINTENANCE GAMME MULTIPOCHES



BLOUSON MULTIPOCHES

Réf. 9231

Réf. 9231-9035-006 Gris Acier // 9231-9035-001 Marine // 9231-9035-015 Bleu Azur // 9231-9035-003 Vert US // 9231-9035-008 Blanc // 9231-9035-011 Rouge Empire // 9231-9035-002 Bugatti // 9231-9035-020 Vert Amazonie // 9231-9035-110 Noir

Tissu : 65 % Coton - 35 % Polyester - 300 gr.

Col cavalier. Fermeture à glissière injectée cachée. Soufflet dos arrondi. Poche poitrine avec rabat fermé. Poche téléphone. Poche intérieure. 2 poches basses à rabat. Poche stylo sur manche. Poignets et ceinture fermés par pression. Ceinture élastiquée sur les côtés.

Tailles : 0 à 6



PANTALON MULTIPOCHES

Réf. 9037

Réf. 9037-9035-006 Gris Acier // 9037-9035-001 Marine // 9037-9035-015 Bleu Azur // 9037-9035-003 Vert US // 9037-9035-008 Blanc // 9037-9035-011 Rouge Empire // 9037-9035-002 Bugatti // 9037-9035-020 Vert Amazonie // 9037-9035-110 Noir

Tissu : 65 % Coton - 35 % Polyester - 300 gr.

Braguette boutons. 2 poches italiennes. 2 poches à soufflet cuisses avec rabats fermés. Poche téléphone fermée. Poche mètre. 1 poche arrière plaquée avec rabat fermé. Ceinture élastiquée fermée par bouton. Porte trousseau en plastique.

Tailles : 0 à 6

Fiches techniques téléchargeables sur
www.cepovett.com

MAINTENANCE GAMME MULTIPOCHES



COMBINAISON MULTIPOCHES

Réf. 9437

Réf. 9437-9035-006 Gris Acier // 9437-9035-001 Marine // 9437-9035-015 Bleu Azur // 9437-9435-003 Vert US // 9437-9035-011 Rouge Empire // 9437-9035-002 Bugatti // 9437-9035-020 Vert Amazonie // 9437-9035-110 Noir

Tissu : 65 % Coton - 35 % Polyester - 300 gr.

Col cavalier. Fermeture à glissière cachée. Soufflet dos arrondi. Poche poitrine avec rabat fermé. Poche téléphone avec rabat fermé. Poche intérieure fermée. Poche stylo sur manche. Poches basses plaquées. 2 poches cuisses à soufflet avec rabats fermés. Poche mètre. 1 poche arrière plaquée avec rabat fermé. Poignets fermés par pression. Porte trousseau.

Tailles : 0 à 8

GAMME MULTIPOCHES

TISSU

- Majoritaire coton 300 gr., la référence du marché en termes de tenue coloristique, de stabilité dimensionnelle, de résistance et de durabilité

ARMURE

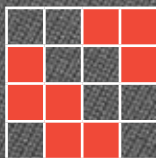

CROISÉ 2/2

ENTRETIEN INDUSTRIEL



WHITE ONLY



CARACTERISTIQUES

- Vêtements ultra fonctionnels grâce aux nombreuses poches : Téléphone, stylo, porte-mètre, outils et vis
- 9 coloris tenus sur stock en permanence

MAINTENANCE GAMME ECO-RESPONSABLE



**GAMME EN COTON ÉQUITABLE LABÉLLISÉE
FAIRTRADE MAX HAVELAAR :
LA SOLUTION LA PLUS ÉCOLOGIQUE
DU MARCHÉ.**

COTON BIOLOGIQUE ET ÉQUITABLE, MODE D'EMPLOI

Le pari d'un vêtement professionnel responsable passe par l'utilisation de matières premières certifiées, de tissus français et de processus industriels vertueux. Pionnier du coton équitable en France pour la filière professionnelle depuis 2007, le groupe CEPOVETT s'est engagé fortement en faveur du commerce équitable en privilégiant le continent africain. Du coton équitable ou biologique, aux matières bio sourcées et recyclées, nombreuses sont les solutions alternatives possibles en matière de tissus éthiques.



**FAIRTRADE
MAX HAVELAAR
FRANCE**

MAX HAVELAAR, LABEL DU COMMERCE ÉQUITABLE

Le label Max Havelaar est mondialement reconnu et fait référence en matière de commerce équitable.

Il apporte une information fiable, contrôlée et garantie sur la traçabilité du produit. Il atteste de la qualité supérieure du coton et de la dimension éthique mise en œuvre à toutes les étapes de la fabrication du vêtement.

Le coton équitable labellisé Max Havelaar est une garantie que le producteur de coton perçoit un prix minimum fixé et que l'exploitation bénéficie d'une prime collective d'aide au développement. Le coton est garanti sans OGM, récolté manuellement et produit à partir d'une culture pluviale.

Tous les vêtements en coton équitable du groupe CEPOVETT sont labellisés Max Havelaar.



MAINTENANCE GAMME ECO-RESPONSABLE



BLOUSON COUNTRY

Réf. 9205

Réf. 9205-9035ET-844 Kaki / Mèlèze // 9205-9035EQ-002 Bugatti // 9205-9035EQ-006 Gris Acier

Tissu : 65 % Coton - 35 % Polyester - 300 gr.

Tissu en Coton équitable labélisé Fairtrade Max Havelaar

Col officier fermé par pression. Fermeture à glissière cachée. 1 poche poitrine à gousset avec rabat fermé par pression ; élastique pour maintenir le téléphone dans la poche et boutonnière pour kit main-libre sur rabat. 1 poche poitrine droite plaquée avec rabat fermé par pression. 1 poche stylo et 1 poche ticket fermées par auto-agrippants et sangles. 2 poches basses à soufflets fermées. Ceinture fermée par pression. Élastiques côtés. Poignets fermés par pressions. Système de fixation intérieur pour recevoir le gilet amovible.

Modèle 9205 : Disponible jusqu'à épuisement des stocks.

Tailles : 0 à 6



PANTALON CORN

Réf. 9805

Réf. 9805-9035ET-844 Kaki / Mèlèze // 9805-9035EQ-002 Bugatti // 9805-9035EQ-006 Gris Acier

Tissu : 65 % Coton - 35 % Polyester - 300 gr.

Tissu en Coton équitable labélisé Fairtrade Max Havelaar

Ceinture fermée par bouton. Élastiques côtés. Braguettes boutons. Porte-trousseau. 2 poches plaquées. 1 poche cuisse à soufflet avec rabat fermé. 2 poches fermées. 1 poche mètre. 1 poche téléphone.

Modèle 9805 : Disponible jusqu'à épuisement des stocks.

Tailles : 36 à 62

INDUSTRIE

CEPOVETT WORKWEAR

Votre métier requiert de l'endurance, nos collections relèvent le défi.



INDUSTRIE GAMME FACITY



BLOUSON FACITY

Réf. 9279

Réf. 9279-9035-**1978 Dark Blue / Bleu Royal** // 9279-9035-**324 Gris Convoy / Rouge Empire**
// 9279-9035-**1957 Gris Convoy / Dark Blue** // 9279-9035-**657 Gris Charcoal / Noir**

Tissu : 65% Coton - 35% Polyester - 300 gr

Réf. 9279-9066-**324 Gris Convoy / Rouge Empire** // 9279-9066-**1957 Gris Convoy / Dark Blue**
// 9279-9066-**872 Marron / Noir**

Tissu : 65% Polyester - 35% Coton - 245 gr

Col montant fermé par auto-agrippant. Fermeture à glissière sous-patte. 2 poches poitrine à rabat fermé. 1 poche passepoilée sur poitrine. 1 poche poitrine intérieure. 2 poches basses à ouvertures latérale et haute fermées. Ceinture fermée par auto-agrippant. Soufflets dos. Poignets fermés. Découpe dos. Bas du dos plus long.

9279-9066-872 : Disponible jusqu'à épuisement des stocks.

Tailles : 0 à 6



PANTALON FACITY

Réf. 9079

Réf. 9079-9035-**1978 Dark Blue / Bleu Royal** // 9079-9035-**324 Gris Convoy / Rouge Empire**
// 9079-9035-**1957 Gris Convoy / Dark Blue** // 9079-9035-**657 Gris Charcoal / Noir**

Tissu : 65% Coton - 35% Polyester - 300 gr

Réf. 9079-9066-**324 Gris Convoy / Rouge Empire** // 9079-9066-**1957 Gris Convoy / Dark Blue**
// 9079-9066-**872 Marron / Noir**

Tissu : 65% Polyester - 35% Coton - 245 gr

Ceinture fermée par bouton plastique. Élastiques côtés. Braguette fermée par boutons. 2 poches western. 1 poche cuisse plaquée avec rabat fermé ; ouverture pour poche mètre. 1 poche cuisse fermée ; 1 petite poche fermée. Renforts genoux. 1 poche dos.

9079-9066-872 : Disponible jusqu'à épuisement des stocks.

Tailles : 0 à 6

INDUSTRIE GAMME FACITY



COMBINAISON 1 ZIP FACITY

Réf. 9479

Réf. 9479-9035-1978 Dark Blue / Bleu Royal // 9479-9035-324 Gris Convoy / Rouge Empire // 9479-9035-1957 Gris Convoy / Dark Blue // 9479-9035-657 Gris Charcoal / Noir

Tissu : 65% Coton - 35% Polyester - 300 gr

Col montant fermé. Fermeture à glissière. 2 poches poitrine à rabat fermé. 1 poche passepoilée sur poitrine. Élastiques côtés. 2 poches western. 1 poche cuisse avec rabat fermé ; ouverture pour poche mètre. 1 poche cuisse fermée ; 1 petite poche fermée. Renforts genoux. Découpes dos. 1 poche dos. Poignets fermés.

Tailles : 0 à 6



COMBINAISON 2 ZIP FACITY

Réf. 9478

Réf. 9478-9035-1978 Dark Blue / Bleu Royal // 9478-9035-324 Gris Convoy / Rouge Empire // 9478-9035-1957 Gris Convoy / Dark Blue // 9478-9035-657 Gris Charcoal / Noir

Tissu : 65% Coton - 35% Polyester - 300 gr

Réf. 9478-9066-324 Gris Convoy / Rouge Empire // 9478-9066-1957 Gris Convoy / Dark Blue

Tissu : 65% Polyester - 35% Coton - 245 gr

Col officier. Fermetures à glissière. 2 poches poitrine à rabat fermé. 1 poche passepoilée sur poitrine. Élastiques côtés. 2 poches western. 1 poche cuisse avec rabat fermé ; ouverture pour poche mètre. 1 poche cuisse fermée ; 1 petite poche fermée. Renfort genoux. Découpes dos. 1 poche dos. Poignets fermés.

Tailles : 0 à 6

INDUSTRIE GAMME FACITY



BLOUSE FACITY

Réf. 9578

Réf. 9578-9066-1978 Dark Blue / Bleu Royal // 9578-9066-324 Gris Convoy / Rouge Empire // 9578-9066-1957 Gris Convoy / Dark Blue // 9578-9066-657 Gris Charcoal / Noir // 9578-9066-2213 Gris Charcoal / Vert Amazonie // 9578-9066-887 Gris Acier / Noir // 9578-9066-872 Marron / Noir

Tissu : 65% Polyester - 35% Coton - 245 gr

Col tailleur. Devant fermé par grippers. 2 poches poitrines fermées par rabat. 1 poche sur poitrine gauche. 2 poches basses fermées.

9578-9066-872 : Disponible jusqu'à épuisement des stocks.

Tailles : 0 à 6

INDUSTRIE GAMME CHEMISES



CHEMISE MANCHES COURTES

Réf. 9675

Réf. 9675-8231-110 Noir // 9675-8231-001 Bleu Marine // 9675-8231-002 Bleu Bugatti // 9675-8231-008 Blanc // 9675-8231-006 Gris Acier

Tissu : 100 % Coton - 165 gr.

Col avec pied de col fermé par boutons. Devant fermé par boutons. Sous-patte. 1 poche poitrine plaquée avec rabat et bouton. Manches courtes. Plis d'aisance dos.

Tailles : S à 4XL



CHEMISE MANCHES LONGUES

Réf. 9676

Réf. 9676-8231-006 Gris Acier // 9676-8231-001 Bleu Marine // 9675-8231-002 Bleu Bugatti // 9676-8231-008 Blanc // 9676-8231-110 Noir

Tissu : 100 % Coton - 165 gr.

Col avec pied de col fermé par boutons. Devant fermé par boutons. Sous-patte. 1 poche poitrine plaquée avec rabat et bouton. Manches longues avec poignets fermés par boutons. Plis d'aisance dos.

Tailles : S à 4XL

INDUSTRIE GAMME KROSS LINE®



INDUSTRIE GAMME KROSS LINE®

NOUVELLE
GAMME

COTON
POLYESTER



BLOUSON KROSS LINE®

Réf. 9D20

Réf. 9D20-8494-037 Gris Convoy // 9D20-8494-008 Blanc // 9D20-8494-063 Bleu River // 9D20-8494-067 Gris Charcoal // 9D20-8494-456 Dark Blue // 9D20-8494-110 Noir // 9D20-8494-003 Vert US

Tissu : 65% Coton - 35% Polyester - 300 gr.

Col montant. Fermeture à glissière sous-patte avec grippers plastiques cachés. Manches montées devant et raglan dos. 2 poches poitrine à rabat fermé avec poche stylo. Poignets rapportés fermés par pressions. Poches basses repose main. Ceinture avec patte de serrage. Mercerie tout plastique. Adapté entretien industriel.

Tailles : 0 à 6



PANTALON HOMME KROSS LINE®

Réf. 9B20

Réf. 9B20-8494-037 Gris Convoy // 9B20-8494-008 Blanc // 9B20-8494-063 Bleu River // 9B20-8494-067 Gris Charcoal // 9B20-8494-456 Dark Blue // 9B20-8494-110 Noir // 9B20-8494-003 Vert US

Tissu : 65% Coton - 35% Polyester - 300 gr.

Ceinture fermée par bouton. Élastiques côtés. Braguette à glissière. Réhausse dos. 2 poches cavalières. 1 poche cuisse à rabat fermé et poche portable. Double poche mètre. Poche dos à rabat fermé. Poches genoux. Entrejambe 80 cm + ourlet de 5 cm. Mercerie tout plastique. Adapté entretien industriel.

EN 14404 : 2004 + A1 : 2010

Tailles : 0 à 6

INDUSTRIE GAMME KROSS LINE®

NOUVELLE
GAMME

COTON
POLYESTER



PANTALON FEMME KROSS LINE®

Réf. 9E20

Réf. 9E20-8494-037 Gris Convoy // 9E20-8494-008 Blanc // 9E20-8494-063 Bleu River // 9E20-8494-067 Gris Charcoal // 9E20-8494-456 Dark Blue // 9E20-8494-110 Noir // 9E20-8494-003 Vert US

Tissu : 65% Coton - 35% Polyester - 300 gr.

Ceinture fermée par bouton. Élastiques côtés. Braguette à glissière. Réhausse dos. 2 poches cavalières. 1 poche cuisse à rabat fermé et poche portable. Double poche mètre. Poche dos à rabat fermé. Poches genoux. Entrejambe 75 cm + ourlet de 5 cm. Mercerie tout plastique. Adapté entretien industriel.

EN 14404 : 2004 + A1 : 2010

Tailles : 0 à 6

LES + PRODUITS

Plaque genouillère avec surface extérieure en tissu Cordura® : niveau de performance 1 selon EN 14404 + A1 : 2010 garanti quel que soit le tissu utilisé pour la poche.



PAIRE DE GENOUILLÈRES
CORDURA®
Réf. : T429

INDUSTRIE GAMME KROSS LINE®

NOUVELLE
GAMME

COTON
POLYESTER



VESTE KROSS LINE®

Réf. 9C20

Réf. 9C20-8494-037 Gris Convoy // 9C20-8494-008 Blanc // 9C20-8494-063 Bleu River // 9C20-8494-067 Gris Charcoal // 9C20-8494-456 Dark Blue // 9C20-8494-110 Noir // 9C20-8494-003 Vert US

Tissu : 65% Coton - 35% Polyester - 300 gr.

Col transformable. Fermeture par pressions sous-patte. Manches montées devant et raglan dos. 2 poches poitrine à rabat fermé avec poche stylo. Poignets ajustables par pressions. Poches basses repose main. Mercerie tout plastique. Adapté entretien industriel.

Tailles : 0 à 6



COTTE À BRETELLES KROSS LINE®

Réf. 9F20

Réf. 9F20-8494-037 Gris Convoy // 9F20-8494-008 Blanc // 9F20-8494-063 Bleu River // 9F20-8494-067 Gris Charcoal // 9F20-8494-456 Dark Blue // 9F20-8494-110 Noir // 9F20-8494-003 Vert US

Tissu : 65% Coton - 35% Polyester - 300 gr.

Bretelles réglables, élastiquées dos et avec boucles plastiques. Poche bavette à rabat fermé et compartiment stylo. Poches basses. 1 poche cuisse à rabat fermé et 1 poche portable. Double poche mètre. Poches genoux. Poche dos à rabat fermé. Entrejambe 80 cm + ourlet de 5 cm. Mercerie tout plastique. Adapté entretien industriel.

EN 14404 : 2004 + A1 : 2010

Tailles : 0 à 6

INDUSTRIE GAMME KROSS LINE®

NOUVELLE
GAMME

COTON
POLYESTER



COMBINAISON 1 ZIP KROSS LINE®

Réf. 9G20

Réf. 9G20-8494-037 Gris Convoy // 9G20-8494-008 Blanc // 9G20-8494-063 Bleu River // 9G20-8494-067 Gris Charcoal // 9G20-8494-456 Dark Blue // 9G20-8494-110 Noir // 9G20-8494-003 Vert US

Tissu : 65% Coton - 35% Polyester - 300 gr.

Col montant. Fermeture à glissière sous-patte. Manches montées devant et raglan dos. 2 poches poitrine à rabat fermé et 1 poche stylo. Poignets rapportés fermés par pression. Élastiques dos. 2 passe mains. 1 poche cuisse à rabat fermé et 1 poche portable. Double poche mètre. 1 poche dos avec rabat fermé. Poches genoux. Entrejambe 80 cm + ourlet de 5 cm. Mercerie tout plastique. Adapté entretien industriel.

EN14404 : 2004 + A1 : 2010

Tailles : 0 à 6



COMBINAISON 2 ZIP KROSS LINE®

Réf. 9J20

Réf. 9J20-8494-037 Gris Convoy // 9J20-8494-008 Blanc // 9J20-8494-063 Bleu River // 9J20-8494-067 Gris Charcoal // 9J20-8494-456 Dark Blue // 9J20-8494-110 Noir // 9J20-8494-003 Vert US

Tissu : 65% Coton - 35% Polyester - 300 gr.

Col montant. Fermetures à glissière sous-patte. Manches montées devant et raglan dos. 2 poches poitrine à rabat fermé et 1 poche stylo. Poignets rapportés fermés par pression. Élastiques dos. 2 passe mains. 1 poche cuisse à rabat fermé et 1 poche portable. Double poche mètre. 1 poche dos avec rabat fermé. Bas de jambe fermé par patte avec velcro. Entrejambe 80 cm + ourlet de 5 cm. Mercerie tout plastique. Adapté entretien industriel.

Tailles : 0 à 6

COTON
POLYESTER

INDUSTRIE GAMME KROSS LINE®

NOUVELLE
GAMME



BLOUSE HOMME KROSS LINE®

Réf. 9L20

Réf. 9L20-9530-037 Gris Convoy // 9L20-9530-008 Blanc // 9L20-9530-063 Bleu River // 9L20-9530-067 Gris Charcoal // 9L20-9530-456 Dark Blue // 9L20-9530-110 Noir // 9L20-9530-003 Vert US

Tissu : 65% Coton - 35% Polyester - 250 gr.

Col transformable. Fermeture par pressions cachées. Manches montées devant et raglan dos. 2 poches poitrine à rabat fermé et 1 poche stylo. Poignets ajustables par pressions. 2 poches basses. Longueur dos : 100 cm. Mercerie tout plastique. Adapté entretien industriel.

Tailles : 0 à 6



BLOUSE FEMME KROSS LINE®

Réf. 9N20

Réf. 9N20-9530-037 Gris Convoy // 9N20-9530-008 Blanc // 9N20-9530-063 Bleu River // 9N20-9530-067 Gris Charcoal // 9N20-9530-456 Dark Blue // 9N20-9530-110 Noir // 9N20-9530-003 Vert US

Tissu : 65% Coton - 35% Polyester - 250 gr.

Col transformable. Fermeture par pressions cachées. Manches montées devant et raglan dos. 2 poches poitrine à rabat fermé et 1 poche stylo. Poignets ajustables par pressions. 2 poches basses. Longueur dos : 100 cm. Mercerie tout plastique. Adapté entretien industriel.

Tailles : 0 à 6



BERMUDA KROSS LINE®

Réf. 9W20

Réf. 9W20-9530-037 Gris Convoy // 9W20-9530-008 Blanc // 9W20-9530-063 Bleu River // 9W20-9530-067 Gris Charcoal // 9W20-9530-456 Dark Blue // 9W20-9530-110 Noir // 9W20-9530-003 Vert US

Tissu : 65% Coton - 35% Polyester - 250 gr.

Ceinture fermée par bouton. Élastiques côtés. Braguette à glissière. Réhausse dos. 2 poches cavalières. 1 poche cuisse à rabat fermé et poche portable. Double poche mètre. Poche dos plaquée à rabat fermé. Entrejambe 28 cm. Mercerie tout plastique. Adapté entretien industriel.

Tailles : 0 à 6

INDUSTRIE

GAMME BATTLE DRESS

COTON
POLYESTER



BLOUSON BATTLE DRESS

Réf. 9247

Réf. 9247-9403-002 Bleu Bugatti // 9247-9403-003 Vert US // 9247-9403-037 Gris Convoy // 9247-9403-110 Noir // 9247-9403-102 Bleu Navy

Tissu : 60 % Coton - 40 % Polyester - 300 gr.

Col cavalier. Fermeture à glissière sous-patte. 2 poches poitrine avec rabats fermés. 1 poche poitrine intérieure. 2 poches basses paysannes. Ceinture fermée par gripper caché. Soufflets dos. Poignets resserrés par auto-agrippant. Élastiques côtés.

Tailles : 0 à 6



PANTALON BATTLE DRESS

Réf. 9047

Réf. 9047-9403-002 Bleu Bugatti // 9047-9403-003 Vert US // 9047-9403-037 Gris Convoy // 9047-9403-110 Noir // 9047-9403-102 Bleu Navy

Tissu : 60 % Coton - 40 % Polyester - 300 gr.

Ceinture fermée par bouton. Élastiques côtés. Porte-trousseau. Braguette boutons. 2 poches italiennes. 2 poches cuisse à soufflets avec rabats fermés. 2 poches mètre. 1 poche dos.

Tailles : 0 à 6



BLOUSON ZIP

Réf. 9212

Réf. 9212-9035-001 Bleu Marine // 9212-9035-002 Bleu Bugatti // 9212-9035-003 Vert US // 9212-9035-006 Gris Acier // 9212-9035-011 Rouge Empire // 9212-9035-015 Bleu Azur // 9212-9035-020 Vert Amazonie // 9212-9035-029 Gris Ardoise

Tissu : 65 % Coton - 35 % Polyester - 300 gr.

Col cavalier. Soufflet dos. Fermeture à glissière. 2 poches poitrines fermées. 2 poches basses. 1 poche intérieure. Poignets et ceinture fermés par boutons.

Modèle 9212 : Disponible jusqu'à épuisement des stocks.

Tailles : 0 à 8



PANTALON ZIP

Réf. 9010

Réf. 9010-9035-001 Bleu Marine // 9010-9035-002 Bleu Bugatti // 9010-9035-003 Vert US // 9010-9035-004 Orange // 9010-9035-006 Gris Acier // 9010-9035-011 Rouge Empire // 9010-9035-015 Bleu Azur // 9010-9035-020 Vert Amazonie // 9010-9035-029 Gris Ardoise

Tissu : 65 % Coton - 35 % Polyester - 300 gr.

Ceinture fermée par bouton. Fermeture à glissière. 2 poches italiennes. Poche mètre. Poche arrière fermée par bouton. Entrejambe 80 cm.

Modèle 9010 : Disponible jusqu'à épuisement des stocks.

Tailles : 36 à 70

PANTALON ZIP EJ 90 CM

Réf. 9019

Réf. 9019-9035-001 Bleu Marine // 9019-9035-002 Bleu Bugatti // 9019-9035-003 Vert US // 9019-9035-004 Orange // 9019-9035-006 Gris Acier // 9019-9035-011 Rouge Empire // 9019-9035-015 Bleu Azur // 9019-9035-020 Vert Amazonie // 9019-9035-029 Gris Ardoise

Tissu : 65 % Coton - 35 % Polyester - 300 gr.

Ceinture fermée par bouton. Fermeture à glissière. 2 poches italiennes. Poche mètre. Poche arrière fermée par bouton. Entrejambe 90 cm.

Modèle 9019 : Disponible jusqu'à épuisement des stocks.

Tailles : 36 à 70



VESTE À BOUTONS

Réf. 9100

Réf. 9100-9035-002 Bleu Bugatti // 9100-9035-003 Vert US // 9100-9035-006 Gris Acier // 9100-9035-011 Rouge Empire // 9100-9035-015 Bleu Azur // 9100-9035-020 Vert Amazonie // 9100-9035-029 Gris Ardoise

Tissu : 65 % Coton - 35 % Polyester - 300 gr.

Col cavalier. Devant fermé par boutons. 1 poche poitrine. 2 poches basses. 1 poche intérieure. Poignets fermés par boutons.

Modèle 9100 : Disponible jusqu'à épuisement des stocks.

Tailles : 36 à 70



BLOUSON CONFORT+

Réf. 9218

Réf. 9218-9035-002 Bleu Bugatti // 9218-9035-003 Vert US // 9218-9035-006 Gris Acier // 9218-9035-020 Vert Amazonie // 9218-9035-029 Gris Ardoise

Tissu : 65 % Coton - 35 % Polyester - 300 gr.

Col cavalier. Devant fermé par grippers cachés. 2 poches poitrine à rabats fermés. Poches basses. Poche intérieure. Manches droites fermés par grippers. Ceinture fermée par grippers. Pattes de serrage fermées par grippers. Soufflet dos.

Modèle 9218 : Disponible jusqu'à épuisement des stocks.

Tailles : 0 à 7



PANTALON CONFORT+

Réf. 9018

Réf. 9018-9035-002 Bleu Bugatti // 9018-9035-003 Vert US // 9018-9035-006 Gris Acier // 9018-9035-020 Vert Amazonie // 9018-9035-029 Gris Ardoise // 9018-9035-001 Bleu Marine

Tissu : 65 % Coton - 35 % Polyester - 300 gr.

Braguette fermée par boutons. 2 poches italiennes. Poche mètre. Poche arrière fermée par rabat. Poche cuisse fermée par rabat. Ceinture fermée par bouton. Élastiques cotés. Renforts genoux. Entrejambe 80 cm.

Modèle 9018 : Disponible jusqu'à épuisement des stocks.

Tailles : 36 à 62



VESTE

Réf. 9127

Réf. 9127-9403-002 Bleu Bugatti // 9127-9403-037 Gris Convoy // 9127-9403-003 Vert US

Tissu : 65 % Coton - 35 % Polyester - 300 gr.

Col cavalier. Devant fermé par boutons sous-patte. 1 poche poitrine. 2 poches basses. 1 poche intérieure. Poignets fermés par boutons.

Tailles : 0 à 7



BLOUSE À GRIPPERS

Réf. 9510

Réf. 9510-9035-002 Bleu Bugatti // 9510-9035-020 Vert Amazonie // 9510-9035-011 Rouge Empire

Tissu : 65 % Coton - 35 % Polyester - 300 gr.

Devant fermé par grippers. Poche poitrine. 2 poches basses. Poche intérieure. Manches droites.

Tailles : 0 à 8



PANTALON

Réf. 9027

Réf. 9027-9403-002 Bleu Bugatti // 9027-9403-037 Gris Convoy // 9027-9403-003 Vert US

Tissu : 65 % Coton - 35 % Polyester - 300 gr.

Ceinture fermée par bouton. Braguette fermée par boutons. 2 poches italiennes. Poche mètre. 1 poche arrière fermée.

Tailles : 36 à 64



PANTALON PROTECTION DES GENOUX

Réf. 9836

Réf. 9836-9403-002 Bleu Bugatti // 9836-9403-008 Blanc // 9836-9403-037 Gris Convoy

Tissu : 65 % Coton - 35 % Polyester - 300 gr.

Ceinture fermée par bouton. Ceinture élastiquées. Braguette fermée par boutons. 2 poches italiennes. Poche mètre. 1 poche arrière fermée. Poche genoux.

EN 14404 : 2004 + A1 : 2010.

Tailles : 36 à 64



COMBINAISON 1 ZIP

Réf. 9427

Réf. 9427-9403-037 Gris Convoy // 9427-9403-002 Bleu Bugatti // 9427-9403-003 Vert US

Tissu : 65 % Coton - 35 % Polyester - 300 gr.

Col cavalier. Fermeture à glissière. Soufflet dos. 2 poches poitrines fermées. 2 poches basses. Poche mètre. Élastique dos. Poignets fermés par boutons.

Tailles : 0 à 8



COTTE

Réf. 9327

Réf. 9327-9403-002 Bleu Bugatti // 9327-9403-037 Gris Convoy // 9327-9403-003 Vert US

Tissu : 65 % Coton - 35 % Polyester - 300 gr.

Braguette fermée par boutons. Ouverture côté fermée par boutons. 1 poche sur bavette fermée avec compartiment pour stylo. 2 poches cuisses. Poche mètre. Poche arrière fermée. Bretelles avec élastiques et boucles plastiques.

Tailles : 0 à 7



COMBINAISON 2 ZIP

Réf. 9414

Réf. 9414-9403-110 Noir // 9414-9403-002 Bleu Bugatti // 9414-9403-003 Vert US // 9414-9403-006 Gris Acier

Tissu : 65 % Coton - 35 % Polyester - 300 gr.

Fermetures à glissière. Soufflet dos. 2 poches poitrines fermées. 2 poches cuisse. Poche mètre. Passe-mains. Élastique dos.

Tailles : 0 à 8

INDUSTRIE

GAMME BATTLE DRESS

POLYESTER
COTON



BLOUSON BATTLE DRESS

Réf. 9247

Réf. 9247-9063-002 Bleu Bugatti // 9247-9063-003 Vert US // 9247-9063-037 Gris Convoy

Tissu : 67 % Polyester - 33 % Coton - 240 gr.

Col cavalier. Fermeture à glissière sous-patte. 2 poches poitrine avec rabats fermés. 1 poche poitrine intérieure. 2 poches basses paysannes. Ceinture fermée par gripper caché. Soufflets dos. Poignets resserrés par auto-agrippant. Élastiques côtés.

Tailles : 0 à 6



PANTALON BATTLE DRESS

Réf. 9047

Réf. 9047-9063-002 Bleu Bugatti // 9047-9063-003 Vert US // 9047-9063-037 Gris Convoy

Tissu : 67 % Polyester - 33 % Coton - 240 gr.

Ceinture fermée par bouton. Élastiques côtés. Porte-trousseau. Braguettes boutons. 2 poches italiennes. 2 poches cuisse à soufflets avec rabats fermés. 2 poches mètre. 1 poche dos.

Tailles : 0 à 6

INDUSTRIE

POLYESTER
COTON



VESTE CONFORT

Réf. 9108

Réf. 9108-9067-003 Vert US // 9108-9067-002 Bleu Bugatti

Tissu : 67 % Polyester - 33 % Coton - 240 gr.

Col cavalier. Devant fermé par boutons. 1 poche poitrine. 2 poches basses. 1 poche intérieure. Poignets fermés par boutons.

Tailles : 36 à 70



PANTALON CONFORT

Réf. 9000

Réf. 9000-9067-003 Vert US // 9000-9067-002 Bleu Bugatti // 9000-9067-001 Bleu Marine // 9000-9067-006 Gris Acier

Tissu : 67 % Polyester - 33 % Coton - 240 gr.

Ceinture fermée par bouton. Braguette fermée par boutons. 2 poches italiennes. Poche mètre. Poche arrière fermée par bouton.

Tailles : 36 à 70



COTTE À BRETelles CONFORT

Réf. 9300

Réf. 9300-9067-003 Vert US // 9300-9067-002 Bleu Bugatti // 9300-9067-006 Gris Acier

Tissu : 67 % Polyester - 33 % Coton - 240 gr.

Braguette à boutons. Ouverture côté fermée par boutons. 1 poche bavette fermée avec compartiment pour stylo. 2 poches cuisses. Poche mètre sur jambe. Poche arrière fermée par bouton. Bretelles avec élastiques et boucles métales.

Tailles : 36 à 72



BLOUSE À BOUTONS

Réf. 9500

Réf. 9500-9067-002 Bleu Bugatti // 9500-9067-008 Blanc // 9500-9067-003 Vert US

Tissu : 67 % Polyester - 33 % Coton - 240 gr.

Devant fermé par boutons. Poche poitrine. 2 poches basses. Poche intérieure. Manches droites.

Tailles : 0 à 8



BLOUSE CROISÉE

Réf. 9540

Réf. 9540-9067-006 Gris Acier // 9540-9067-008 Blanc // 9540-9067-003 Vert US // 9540-9067-002 Bleu Bugatti

Tissu : 67 % Polyester - 33 % Coton - 240 gr.

Devant fermé par boutons. Poche poitrine. 2 poches basses. Poche intérieure. Manches droites.

Tailles : 0 à 7



BLOUSE À GRIPPERS

Réf. 9510

Réf. 9510-9067-008 Blanc // 9510-9067-002 Bleu Bugatti // 9510-9067-003 Vert US // 9510-9067-006 Gris Acier

Tissu : 67 % Polyester - 33 % Coton - 240 gr.

Devant fermé par grippers. Poche poitrine. 2 poches basses. Poche intérieure. Manches droites.

Tailles : 0 à 9



COMBINAISON 2 ZIP

Réf. 9414

Réf. 9414-9063-006 Gris Acier // 9414-9063-003 Vert US // 9414-9063-002 Bleu Bugatti

Tissu : 67 % Polyester - 33 % Coton - 240 gr.

Fermetures à glissière. Soufflet dos. 2 poches poitrine fermées. 2 poches cuisse. Poche mètre. Passe-mains. Elastique dos.

Tailles : 0 à 8



COMBINAISON SAMUEL

Réf. 9420

Réf. 9420-9067-003 Vert US // 9420-9067-002 Bleu Bugatti // 9420-9067-008 Blanc

Tissu : 67 % Polyester - 33 % Coton - 240 gr.

Col cavalier. Fermeture à glissière métale. Soufflet dos. 2 poches poitrine fermées. 2 poches cuisse. Poche mètre. Passe-mains. Elastique dos. Manches droites.

Tailles : 0 à 9



COMBINAISON À GRIPPERS

Réf. 9410

Réf. 9410-9067-002 Bleu Bugatti // 9410-9067-003 Vert US

Tissu : 67 % Polyester - 33 % Coton - 240 gr.

Col cavalier. Devant fermé par grippers sous-patte. 2 poches poitrine à rabat fermé. Poches basses. Passe-mains. Poche mètre. Manches droites avec bas de manches fermés par grippers. Elastique dos. Soufflet dos.

Tailles : 0 à 8

INDUSTRIE

GAMME BATTLE DRESS

100% COTON



BLOUSON BATTLE DRESS

Réf. 9247

Réf. 9247-9062-002 Bleu Bugatti // 9247-9062-003 Vert US // 9247-9062-006 Gris Acier // 9247-9062-001 Bleu Marine // 9247-9062-008 Blanc

Tissu : 100 % Coton croisé - 320 gr.

Col cavalier. Fermeture à glissière sous-patte. 2 poches poitrine avec rabats fermés. 1 poche poitrine intérieure. 2 poches basses paysannes. Ceinture fermée par gripper caché. Soufflets dos. Poignets resserrés par auto-agrippant. Élastiques côtés.

Tailles : 0 à 6



PANTALON BATTLE DRESS

Réf. 9047

Réf. 9047-9062-002 Bleu Bugatti // 9047-9062-003 Vert US // 9047-9062-006 Gris Acier // 9047-9062-001 Bleu Marine // 9047-9062-008 Blanc

Tissu : 100 % Coton croisé - 320 gr.

Ceinture fermée par bouton. Élastiques côtés. Porte-trousseau. Braguette boutons. 2 poches italiennes. 2 poches cuisse à soufflets avec rabats fermés. 2 poches mètre. 1 poche dos.

Tailles : 0 à 6



VESTE

Réf. 9127

Réf. 9127-9062-001 **Bleu Marine** // 9127-9062-002 **Bleu Bugatti** // 9127-9062-003 **Vert US** // 9127-9062-004 **Orange** // 9127-9062-008 **Blanc** // 9127-9062-006 **Gris Acier**

Tissu : 100 % Coton croisé - 320 gr.

Col cavalier. Devant fermé par boutons sous-patte. 1 poche poitrine. 2 poches basses. 1 poche intérieure. Poignets fermés par boutons.

Tailles : 0 à 7



PANTALON

Réf. 9027

Réf. 9027-9062-001 **Bleu Marine** // 9027-9062-002 **Bleu Bugatti** // 9027-9062-003 **Vert US** // 9027-9062-004 **Orange** // 9027-9062-008 **Blanc** // 9027-9062-006 **Gris Acier**

Tissu : 100 % Coton croisé - 320 gr.

Ceinture fermée par bouton. Braguette fermée par boutons. 2 poches italiennes. Poche mètre. 1 poche arrière fermée.

Tailles : 36 à 64

INDUSTRIE

100% COTON



COMBINAISON

Réf. 9427

Réf. 9427-9062-006 Gris Acier // 9427-9062-001 Bleu Marine // 9427-9062-002 Bleu Bugatti // 9427-9062-003 Vert US // 9427-9062-008 Blanc // 9427-9062-004 Orange

Tissu : 100 % Coton croisé - 320 gr.

Col cavalier. Fermeture à glissière. Soufflet dos. 2 poches poitrine fermées. 2 poches basses. Poche mètre. Élastique dos. Poignets fermés par boutons.

Tailles : 0 à 7



COMBINAISON ÉLECTRICIEN

Réf. 9401

Réf. 9401-9034-002 Bleu Bugatti

Tissu : 100 % Coton double retors - 340 gr.

Col cavalier. Fermeture à glissière injectée tout plastique. Soufflet dos. 2 poches poitrine fermées. 2 poches cuisse. Poche mètre. Élastique dos. Manches droites.

Tailles : 0 à 9



COMBINAISON 2 ZIP

Réf. 9414

Réf. 9414-9062-003 Vert US // 9414-9062-002 Bleu Bugatti // 9414-9062-006 Gris Acier

Tissu : 100 % Coton croisé - 320 gr.

Col officier. Fermetures à glissière. Soufflet dos. 2 poches poitrine fermées. 2 poches cuisse. Poche mètre. Passe-mains. Élastique et soufflets dos.

Tailles : 0 à 8



COTTE À BRETelles

Réf. 9327

Réf. 9327-9062-008 Blanc // 9327-9062-002 Bleu Bugatti // 9327-9062-003 Vert US // 9327-9062-006 Gris Acier

Tissu : 100 % Coton croisé - 320 gr.

Braguette boutons. Ouverture côté fermée par boutons. 1 poche sur bavette, fermeture à glissière métale. 2 poches cuisses. Poche mètre. Poche dos fermée par bouton. Bretelles avec élastiques et boucles plastiques.

Tailles : 0 à 9



BLOUSE

Réf. 9527

Réf. 9527-9060-006 Gris Acier // 9527-9060-008 Blanc // 9527-9060-002 Bleu Bugatti

Tissu : 100 % Sergé - 260 gr.

Col cavalier. Fermeture par boutons sous-patte. 2 poches basses. Poche poitrine.

Tailles : 0 à 9



BLOUSE À BOUTONS

Réf. 9500

Réf. 9500-9071-002 Bleu Bugatti // 9500-9071-006 Gris Acier // 9500-9071-008 Blanc

Tissu : 100 % Sergé - 260 gr.

Devant fermé par boutons. Poche poitrine. 2 poches basses. Poche intérieure. Manches droites.

Tailles : 0 à 8



BLOUSE CROISÉE

Réf. 9540

Réf. 9540-9071-006 Gris Acier // 9540-9071-008 Blanc // 9540-9071-002 Bleu Bugatti

Tissu : 100 % Sergé - 260 gr.

Poche poitrine plaquée. 2 poches basses. Poche intérieure. Manches droites.

Tailles : 0 à 7



BLOUSE À GRIPPERS

Réf. 9510

Réf. 9510-9071-008 Blanc // 9510-9071-002 Bleu Bugatti

Tissu : 100 % Sergé - 260 gr.

Devant fermé par grippers. Poche poitrine. 2 poches basses. Poche intérieure. Manches droites.

Tailles : 0 à 9

INTEMPÉRIES

CEPOVETT WORKWEAR

Vous travaillez dehors,
nous vous protégeons des
intempéries.



INTEMPÉRIES CRAFT PROTECT



PARKA CRAFT WORKER®

Réf. 9153

Réf. 9153-985 Noir / Gris Convoy // 9153-325 Gris Convoy / Noir // 9153-1358 Navy / Noir // 9153-2214 Bronze / Noir

Tissu : 100 % Polyamide - Doublure ouate 180 gr.

Double patte à pression. Fermeture à glissière. Capuche dans le col. 2 poches Napoléon. 1 poche et 1 poche téléphone intérieures. 2 poches poitrine fermées. 2 poches basses zippées. 1 zip intérieur d'accès dans le bas du dos pour marquage. Poignets bord côte intérieurs. Pattes de serrage bas de manche avec auto-agrippant.

EN 14058 : 2004 ; EN 343 : 2003 + A1 : 2007 Classe 1

Tailles : S à 3XL



GILET CRAFT WORKER®

Réf. 9154

Réf. 9154-325 Gris Convoy / Noir // 9154-110 Noir // 9154-985 Noir / Gris Convoy // 9154-1358 Navy / Noir // 9154-2214 Bronze / Noir

Tissu : 100 % Polyamide - Doublure ouate 180 gr.

Gilet ouaté. Fermeture à glissière. 1 poche téléphone. 1 poche passepoilée au-dessus de la poche portable. 1 poche poitrine avec ouverture verticale zippée. 1 poche poitrine plaquée zippée avec rabat. 2 poches basses plaquées. 1 poche intérieure.

Tailles : S à 3XL



NOUVEAU
BLOUSON

BLOUSON AVIATEUR

Réf. 9155

Réf. 9155-110 Noir

Tissu : 100 % Polyester - Doublure ouate 180 gr.

Col montant. Fermeture zippée devant sous-patte. 1 poche poitrine droite zippée, 1 poche téléphone avec rabat fermé par auto-agrippant et sangle sur poche poitrine droite. 1 poche poitrine gauche zippée avec boucle plastique. 2 poches intérieures. 2 poches basses à rabat et repose-mains. Poche manche avec surpoche stylos. Bord côte bas de manches et bas de blouson. Liserés rétro-réfléchissants. Doublure matelassée.

Tailles : S à 3XL



INTEMPÉRIES CRAFT PROTECT



DÉPERLANT



COUPE-VENT



RESPIRANT



ÉLASTICITÉ
FLEXIBILITÉ

SOFTSHELL CRAFT WORKER®

Réf. T112

Réf. T112-110 Noir // T112-203 Marine / Noir // T112-2214 Bronze / Noir // T112-9643 Gris / Noir // T112-872 Marron / Noir // T112-985 Noir / Gris // T112-9336 Kaki / Noir

Tissu : 94 % Polyester - 6 % Elasthanne - 300 gr.

Fermeture centrale à glissière. 2 poches basses fermées. 1 poche zippée sur manche gauche.

T112-9336 : Disponible jusqu'à épuisement des stocks.

Tailles : S à 4 XL



NOUVELLES
POLAIRES



MANCHES AMOVIBLES
AVEC FERMETURE
À GLISSIÈRE

VESTE POLAIRE CRAFT WORKER®

Réf. T248

Réf. T248-1358 Bleu Navy / Noir // T248-325 Gris Convoy / Noir // T248-8952 Noir / Noir // T248-2214 Bronze / Noir

Tissu : 100 % Polyester - 300 gr.

Fermeture centrale à glissière. 2 poches basses zippées. Renforts polyamide haute ténacité.

Tailles : S à 3XL

SOFTSHELL CRAFT WORKER®

À MANCHES AMOVIBLES

Réf. T216

Réf. T216-8488 Navy // T216-110 Noir

Tissu : 94 % Polyester - 6 % Elasthanne - 300 gr

Fermeture centrale à glissière. 2 poches basses fermées. 1 poche zippée sur manche gauche.

Tailles : S à 4 XL

INTEMPÉRIES EKINOX

NOUVELLE
GAMME

5^{en}
in 1



SOFTSHELL EKINOX

Réf. T317

Réf. T317-2098 Rouge Fluo / Dark Blue // T317-2227 Orange Fluo / Gris
Charcoal // T317-2096 Jaune Fluo / Dark Blue

Tissu : 100 % Polyester

Col montant. Fermeture à glissière. Empiècement épaules, haut de manches et dos. 1 poche poitrine droite fermée par glissière. 1 poche poitrine intérieure à glissière. 2 poches basses fermées par glissière avec rabat. Fond de poches basses polaire. Bas de manches semi-élastiqués avec patte de serrage à auto-agrippant. Bandes rétro-réfléchissantes de 50 mm. Softshell pouvant être fixée dans la parka T318 grâce aux fermetures à glissières et attaches.
EN ISO 20471 : 2013 classe 2 porté seul

Tailles : S à 3XL

- solution** | - 3 ELEMENTS VENDUS SEPAREMENT OU ASSOCIABLES
- PARKA + SOFTSHELL
5 en 1 | - PARKA + BLOUSON
- BLOUSON MANCHES AMOVIBLES, TRANSFORMABLE EN GILET



INTEMPÉRIES EKINOX

NOUVELLE
GAMME



PARKA EKINOX

Réf. T318

Réf. T318-2098 Rouge Fluo / Dark Blue // T318-2227 Orange Fluo / Gris Charcoal // T318-2096 Jaune Fluo / Dark Blue

Tissu : 100 % Polyester

Coutures étanchées. Col haut intégrant une capuche réglable par auto-agrippant et cordon de serrage. Fermeture à glissière sous-patte. 2 poches basses fermées par glissières et rabats. 1 poche poitrine, 1 poche Napoléon et 1 poche intérieure fermées. Bas de manches avec patte de réglage et auto-agrippant. Fond de poches basses polaire. Protège rein. 1 zip intérieur bas de dos pour accès marquage. Bandes rétro-réfléchissantes de 50 mm. Parka pouvant recevoir la softshell T317 et/ou le blouson manches amovibles T316 grâce aux fermetures à glissières et attaches.

EN ISO 20471 : 2013 classe 2 porté seul ; EN343 : 2004 + A1 : 2007 Classe 3 ; EN 14058 : 2004

Tailles : S à 3XL

5^{en}
in 1



BLOUSON EKINOX

AVEC MANCHES AMOVIBLES

Réf. T316

Réf. T316-2098 Rouge Fluo / Dark Blue // T316-2227 Orange Fluo / Gris Charcoal // T316-2096 Jaune Fluo / Dark Blue

Tissu : 100 % Polyester - Intérieur doublé polaire 200 gr.

Col montant. Fermeture à glissière. 1 poche poitrine droite fermée par glissière. 1 poche poitrine intérieure. 2 poches basses fermées par glissière sous rabat. Fond de poche basse polaire. Empiècements épaules, haut de manches et dos. Soufflets dos. Gilet doublé polaire. Protège reins. Manches amovibles ouatinées. Bord côte aux poignets. 1 zip intérieur bas de dos pour accès marquage. Bandes rétro-réfléchissantes de 50 mm. Blouson pouvant être fixé dans la parka T318 grâce aux fermetures à glissières et attaches.

EN ISO 20471 : 2013 classe 2 porté seul

Tailles : S à 3XL



M E C A N O

P A R K A

WORKWEAR



1
AJOUT DE BANDES RÉTRO-RÉFLECHISSANTES POSSIBLE DEVANT, DOS ET TOUR DES MANCHES.



2
POSSIBILITÉ DE CHOISIR SA COULEUR DE FOND ET DE CONTRASTE.
MODIFICATION DES POCHE ZIPPÉES EN POCHE À RABAT.



MODÈLE DE BASE
RÉF. 9153



4
POIGNETS BORDS CÔTES POUR UNE MEILLEURE PROTECTION CONTRE LE FROID.



3
DOUBLE PATTE DEVANT POUR UNE PARADE OPTIMUM CONTRE LE VENT.

MÉCANO PARKA

MAINTENANT, MECANO EXISTE AUSSI POUR LES PARKAS !

Il est parfois difficile de customiser vos vêtements de froid à votre image si vous n'avez que de petites quantités à faire produire.

Avec MECANO PARKA, c'est maintenant possible et toujours aussi facile.

Sur la base de notre parka CRAFT WORKER® (réf. 9153, présentée en page 24)

- Choisissez vos coloris de fond et de contraste dans notre qualité de tissu **100% polyamide enduit, imper-respirant** :



- Choisissez **d'étancher ou non les coutures** selon la protection contre la pluie souhaitée,
- Modifiez les **poches** existantes selon les fonctionnalités attendues,
- Ajoutez des **liserés** ou des **bandes rétro-réfléchissantes**,
- Montrez votre **logo** en faisant sérigraphier vos parkas à vos couleurs et à votre logo.

N'hésitez plus à jouer la carte de la personnalisation : le minimum de commande par modèle et par coloris est de 50 pièces !

Délai express !

CONTACTEZ-NOUS :

Nous vous aiderons à trouver la solution la plus adaptée à vos attentes et votre budget*

* Le développement de produits sur mesure est soumis à un minimum quantitatif par commande selon la spécificité du dossier. Consultez nos conditions générales de vente et nos équipes commerciales pour plus d'information.

ÉQUIPEMENT HAUTE VISIBILITÉ

CEPOVETT SAFETY

Nous travaillons pour que
vous soyez vus.



NORME EN ISO 20471 (EPI DE CATÉGORIE 2)

Protection des personnes intervenant à pied sur le domaine routier à l'occasion d'un chantier ou d'un danger temporaire, en les rendant visibles de jour comme de nuit, dans la lumière des phares.

COMPOSITION :

- ▲ Tissus fluorescents pour la visibilité de jour,
- ▲ Bandes rétro-réfléchissantes pour la visibilité de nuit dans la lumière des phares.

CLASSIFICATION :

Il existe 3 classes ; plus la classe de vêtement est élevée, plus les surfaces rétro-réfléchissantes et fluorescentes sont importantes et meilleure est la visibilité.

| CLASSE DU VÊTEMENT | FLUORESCENT (m ²) | RÉTRO-RÉFLÉCHISSANT (m ²) |
|--------------------|-------------------------------|---------------------------------------|
| 1 | 0,14 | 0,10 |
| 2 | 0,50 | 0,13 |
| 3 | 0,80 | 0,20 |



X : Classe du vêtement (de 1 à 3)

POINTS IMPORTANTS POUR L'UTILISATEUR :

- ▲ Le design des vêtements de signalisation est limité par certaines exigences imposées par la norme.
- ▲ On ne peut pas modifier les surfaces ou la position des bandes rétro-réfléchissantes après acquisition du vêtement.
- ▲ L'ajout d'écussons ou logotypes sur les parties fluorescentes doit respecter la surface fluorescente disponible. Consultez-nous si vous souhaitez personnaliser nos vêtements haute visibilité.
- ▲ Pour une protection optimale le vêtement doit être complètement fermé.
- ▲ Les matériaux fluorescents et rétro-réfléchissants ne doivent pas être recouverts, sauf par un autre vêtement de signalisation de classe identique ou supérieure.
- ▲ Consultez la notice d'utilisation jointe à chaque vêtement : elle précise les conditions d'entretien et de stockage des vêtements.

EXEMPLE DE VIGNETTE INTÉRIÈURE :

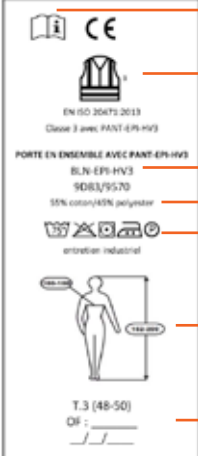
| | |
|---|---|
|  | Consulter la notice d'utilisation |
| | Pictogramme de la norme EN ISO 20471 |
| | Références du vêtement |
| | Composition |
| | Codes d'entretien |
| | Stature (tour de taille ou de poitrine selon le type de vêtement) |
| | N° de lancement et date de fabrication |

HAUTE VISIBILITÉ GAMME FLUO TECH



BLOUSON FLUO TECH

Réf. 9282

Réf. 9282-8267-2235 Rouge Fluo / Gris Charcoal // 9282-8267-720 Jaune Fluo / Vert Amazonie // 9282-8267-2096 Jaune Fluo / Dark Blue // 9282-8267-2227 Orange Fluo / Gris Charcoal // 9282-8267-2094 Orange Fluo / Dark Blue // 9282-8267-2098 Rouge Fluo / Dark Blue

Tissu fluorescent : 50 % Coton - 50 % Polyester - 300 gr.

Tissu de contraste : 60 % Coton - 40 % Polyester - 300 gr.

Col montant. Fermeture à glissière plastique sous-patte. 2 poches poitrine à soufflet. 1 poche portable. 2 poches basses. Soufflets dos. Bas de manches droits réglables. Empiècements épaules et hauts de manche. Système de fixation intérieur pour gilet polaire amovible. Bandes rétro-réfléchissantes de 50 mm.

EN ISO 20471 : 2013 Classe 2 porté seul. Classe 3 indissociable.

Tailles : 1 à 7



PANTALON FLUO TECH

Réf. 9082

Réf. 9082-8267-2235 Rouge Fluo / Gris Charcoal // 9082-8267-720 Jaune Fluo / Vert Amazonie // 9082-8267-2096 Jaune Fluo / Dark Blue // 9082-8267-2227 Orange Fluo / Gris Charcoal // 9082-8267-2094 Orange Fluo / Dark Blue // 9082-8267-2098 Rouge Fluo / Dark Blue

Tissu fluorescent : 50 % Coton - 50 % Polyester - 300 gr.

Tissu de contraste : 60 % Coton - 40 % Polyester - 300 gr.

Genouillères Cordura : 100 % Polyamide

Ceinture fermée par bouton. Fermeture à glissière. Élastiques côtés. Porte-trousseaux. 2 poches cavalières. 1 poche cuisse fermée. 2 poches mètre. Poches genoux. Hausse dos. 2 poches dos fermées. Bandes rétro-réfléchissantes de 70 mm sur tour de jambes. Entrejambe 80 cm + ourlet de 5 cm.

EN ISO 20471 : 2013 Classe 3 indissociable ; EN 14404 : 2004 + A1 : 2010 Niveau 1 / Type 2.

Tailles : 1 à 7

HAUTE VISIBILITÉ GAMME FLUO TECH



PANTALON FEMME FLUO TECH

Réf. 9E82

Réf. 9E82-8267-2098 Rouge Fluo / Dark Blue // 9E82-8267-2227 Orange Fluo / Gris Charcoal // 9E82-8267-2096 Jaune Fluo / Dark Blue

Tissu fluorescent : 50 % Coton - 50 % Polyester - 300 gr.

Tissu de contraste : 60 % Coton - 40 % Polyester - 300 gr.

Genouillères Cordura : 100 % Polyamide

Ceinture fermée par bouton. Fermeture à glissière. Élastiques côtés.

Porte-trousseaux. 2 poches cavalières. 1 poche cuisse fermée. 2 poches mètre. Poches genoux. Hausse dos. 2 poches dos fermées. Bandes rétro-réfléchissantes de 70 mm sur tour de jambes. Entrejambe 75 cm + ourlet de 5 cm.

EN ISO 20471 : 2013 Classe 3 indissociable ; EN 14404 : 2004 + A1 : 2010 Niveau 1 / Type 2.

Tailles : 0 à 5

HAUTE VISIBILITÉ GAMME EKINOX

NOUVELLE
GAMME



5^{en}
in 1



- solution** • 3 ELEMENTS VENDUS SEPAREMENT OU ASSOCIABLES
5 en 1 • PARKA + SOFTSHELL
• PARKA + BLOUSON
• BLOUSON MANCHES AMOVIBLES, TRANSFORMABLE EN GILET



PARKA EKINOX

Réf. T318

Réf. T318-2098 Rouge Fluo / Dark Blue // T318-2227 Orange Fluo / Gris Charcoal // T318-2096 Jaune Fluo / Dark Blue

Tissu : 100 % Polyester

Coutures étanchées. Col haut intégrant une capuche réglable par auto-agrippant et cordon de serrage. Fermeture à glissière sous-patte. 2 poches basses fermées par glissières et rabats. 1 poche poitrine, 1 poche Napoléon et 1 poche intérieure fermées. Bas de manches avec patte de réglage et auto-agrippant. Fond de poches basses polaire. Protège rein. 1 zip intérieur bas de dos pour accès marquage. Bandes rétro-réfléchissantes de 50 mm. Parka pouvant recevoir la softshell T317 et/ou le blouson manches amovibles T316 grâce aux fermetures à glissières et attaches.

EN ISO 20471 : 2013 classe 2 porté seul ; EN343 : 2004 + A1 : 2007 Classe 3 ; EN 14058 : 2004

Tailles : S à 3XL

HAUTE VISIBILITÉ GAMME EKINOX

NOUVELLE
GAMME

5^{en}
in 1



BLOUSON EKINOX

AVEC MANCHES AMOVIBLES

Réf. T316

Réf. T316-2098 Rouge Fluo / Dark Blue // T316-2227 Orange Fluo / Gris Charcoal // T316-2096 Jaune Fluo / Dark Blue

Tissu : 100 % Polyester - Intérieur doublé polaire 200 gr.

Col montant. Fermeture à glissière. 1 poche poitrine droite fermée par glissière. 1 poche poitrine intérieure. 2 poches basses fermées par glissière sous rabat. Fond de poche basse polaire. Empiècements épaules, haut de manches et dos. Soufflets dos. Gilet doublé polaire. Protège reins. Manches amovibles ouatinées. Bord côte aux poignets. 1 zip intérieur bas de dos pour accès marquage. Bandes rétro-réfléchissantes de 50 mm. Blouson pouvant être fixé dans la parka T318 grâce aux fermetures à glissières et attaches.

EN ISO 20471 : 2013 classe 2 porté seul

Tailles : S à 3XL



SOFTSHELL EKINOX

Réf. T317

Réf. T317-2098 Rouge Fluo / Dark Blue // T317-2227 Orange Fluo / Gris Charcoal // T317-2096 Jaune Fluo / Dark Blue

Tissu : 100 % Polyester

Col montant. Fermeture à glissière. Empiècement épaules, haut de manches et dos. 1 poche poitrine droite fermée par glissière. 1 poche poitrine intérieure à glissière. 2 poches basses fermées par glissière avec rabat. Fond de poches basses polaire. Bas de manches semi-élastiqués avec patte de serrage à auto-agrippant. Bandes rétro-réfléchissantes de 50 mm. Softshell pouvant être fixée dans la parka T318 grâce aux fermetures à glissières et attaches.

EN ISO 20471 : 2013 classe 2 porté seul

Tailles : S à 3XL

HAUTE VISIBILITÉ GAMME FLUO TECH LUMINIGHT



BLOUSON FLUO TECH LUMINIGHT

Réf. 9292

Réf. 9292-9570-2227 Orange Fluo / Gris Charcoal

Tissu phosphorescent : 50 % Coton - 50 % Polyester - 300 gr.

Tissu de contraste Gris Charcoal : 65 % Coton - 35% Polyester - 300 gr.

Tissu Orange Fluo : 55 % Coton - 45 % Polyester- 300 gr.

Col montant. Fermeture à glissière sous-patte. 2 poches poitrine. 1 poche portable. 1 poche stylo. 1 poche Napoléon intérieure fermée. 2 poches basses. Soufflets dos. Bas de manches droits réglables. Empiècements épaules et hauts de manche. Bandes rétro-réfléchissantes de 50 mm. EN ISO 20471 : 2013 Classe 2 porté seul. Classe 3 indissociable.

Tailles : 1 à 7



PANTALON FLUO TECH LUMINIGHT

Réf. 9092

Réf. 9092-9570-2227 Orange Fluo / Gris Charcoal

Tissu phosphorescent : 55 % Coton - 45 % Polyester - 300 gr.

Tissu de contraste Gris Charcoal : 65 % Coton - 35% Polyester - 300 gr.

Tissu Orange Fluo : 55 % Coton - 45 % Polyester- 300 gr.

Genouillères Cordura : 100 % Polyamide.

Ceinture fermée par bouton. Fermeture à glissière. Élastiques côtés. Porte-trousseaux. 2 poches cavalières. 1 poche cuisse. 2 poches mètre. Genouillères avec rabats intérieurs, 2 niveaux de positionnement des mousses. Hausse dos. 2 poches dos. Bandes rétro-réfléchissantes de 70 mm. Entrejambe 80 cm + ourlet de 5 cm.

EN ISO 20471 : 2013 Classe 2 porté seul. Classe 3 indissociable ; EN14404 : 2004 + A1 : 2010 Niveau 1 / Type 2.

Tailles : 0 à 7

Fiches techniques téléchargeables sur
www.cepovett.com

HAUTE VISIBILITÉ GAMME FLUO SAFE



Adapté ENTRETIEN INDUSTRIEL



BLOUSON FLUO SAFE

Réf. 9D83

Réf. 9D83-9570-2002 Rouge Fluo / Marine // 9D83-9570-1995 Rouge Fluo / Gris Convoy // 9D83-9570-720 Jaune Fluo / Vert Amazonie // 9D83-9570-701 Jaune Fluo / Marine // 9D83-9570-737 Jaune Fluo / Gris Convoy // 9D83-9570-703 Jaune Fluo / Vert US // 9D83-9570-715 Jaune Fluo / Bleu Azur // 9D83-9570-2227 Orange Fluo / Gris Charcoal // 9D83-9570-402 Orange Fluo / Bugatti // 9D83-9570-403 Orange Fluo / Vert US // Modèle Eco Responsable 9283-9570ER-720 Jaune Fluo / Vert Amazonie

Tissu fluorescent : 55 % Coton - 45 % Polyester - 300 gr.

Tissu de contraste : 65 % Coton - 35 % Polyester - 300 gr.

Col montant. Fermeture à glissière sous-patte. 1 poche poitrine. 1 poche intérieure fermée. 2 poches basses à double entrée avec rabats. Ceinture fermée par gripper. Poignets à soufflets fermés. Couvre reins. Bandes rétro-réfléchissantes de 50 mm. Colerette de marquage. Adapté à l'entretien industriel. Modèle Eco-responsable : col cavalier.

EN ISO 20471 : 2013 Classe 2 porté seul. Classe 3 indissociable.

Tailles : 0 à 6



PANTALON FLUO SAFE

Réf. 9085

Réf. 9085-9570-2002 Rouge Fluo / Marine // 9085-9570-1995 Rouge Fluo / Gris Convoy // 9085-9570-720 Jaune Fluo / Vert Amazonie // 9085-9570-737 Jaune Fluo / Gris Convoy // 9085-9570-701 Jaune Fluo / Marine // 9085-9570-703 Jaune Fluo / Vert US // 9085-9570-715 Jaune Fluo / Bleu Azur // 9085-9570-2227 Orange Fluo / Gris Charcoal // 9085-9570-402 Orange Fluo / Bugatti // 9085-9570-403 Orange Fluo / Vert US // Modèle Eco Responsable 9085-9570ER-720 Jaune Fluo / Vert Amazonie

Tissu fluorescent : 55 % Coton - 45 % Polyester - 300 gr.

Tissu de contraste : 65 % Coton - 35 % Polyester - 300 gr.

Ceinture fermée par bouton. Élastiques côtés. Fermeture à glissière. 2 poches italiennes. 1 poche cuisse à soufflets avec rabat et poche mètre. 2 poches mètre superposées. 1 poche dos. Bandes rétro-réfléchissantes de 70 mm. Entrehanche 80 cm + ourlet de 5 cm. Adapté à l'entretien industriel.

EN ISO 20471 : 2013 Classe 2 porté seul. Classe 3 indissociable.

Tailles : 0 à 6



HAUTE VISIBILITÉ GAMME FLUO SAFE



COTTE FLUO SAFE

Réf. 9385

Réf. 9385-9570-402 Orange Fluo / Bugatti // 9385-9570-701 Jaune Fluo / Marine // 9385-9570-715 Jaune Fluo / Bleu Azur // 9385-9570-720 Jaune Fluo / Vert Amazonie // 9385-9570-2002 Rouge Fluo / Marine

Tissu fluorescent : 55 % Coton - 45 % Polyester - 300 gr.
Tissu de contraste : 65 % Coton - 35 % Polyester - 300 gr.

Bretelles élastiquées à boucles plastiques réglables. 1 poche bavette fermée par glissière + compartiment stylo. Ouvertures côtés fermées par boutons. Braguette à glissière. 2 poches italiennes. 1 poche cuisse à soufflets avec rabat; 1 poche mètre dans rabat de poche cuisse. 1 poche dos. 2 poches mètre superposées sur jambe droite. Bandes rétro-réfléchissantes de 50 mm. Entrejambe 80 cm + ourlet de 5 cm. Colerette de marquage. Adapté à l'entretien industriel.
EN ISO 20471 : 2013 Classe 2 porté seul. Classe 3 indissociable.

Tailles : 0 à 6



PANTACOURT FLUO SAFE

Réf. 9086

Réf. 9086-8267-400 Orange Fluo // 9086-8267-700 Jaune Fluo // 9086-8267-800 Rouge Fluo

Tissu : 50% Coton - 50% Polyester - 300 gr.

Ceinture fermée par bouton. Élastiques côtés. Braguette à glissière. 2 poches italiennes. 2 poches cuisse à soufflets avec rabats. 1 poche dos. Bandes rétro-réfléchissantes de 70 mm. Longueur entrejambe 60 cm. Lavage domestique.
EN ISO 20471 : 2013 Classe 2

Tailles : 0 à 6



BERMUDA FLUO SAFE

Réf. 9087

Réf. 9087-8267-400 Orange Fluo // 9087-8267-700 Jaune Fluo // 9087-8267-800 Rouge Fluo

Tissu : 50% Coton - 50% Polyester - 300 gr.

Ceinture fermée par bouton. Élastiques côtés. Braguette à glissière. 2 poches italiennes. 1 poche dos. Bandes rétro-réfléchissantes de 50 mm. Lavage domestique.

EN ISO 20471 : 2013 Classe 1

Tailles : 0 à 6

Fiches techniques téléchargeables sur
www.cepovett.com

HAUTE VISIBILITÉ GAMME FLUO SAFE



NOUVEAU
COLORIS



COMBINAISON 1 ZIP FLUO SAFE

Réf. 9G83

Réf. 9G83-9570-402 Orange Fluo / Bugatti // 9G83-9570-403 Orange Fluo / Vert US // 9G83-9570-2227 Orange Fluo / Gris Charcoal // 9G83-9570-703 Jaune Fluo / Vert US // 9G83-9570-715 Jaune Fluo / Bleu Azur // 9G83-9570-720 Jaune Fluo / Vert Amazonie // 9G83-9570-737 Jaune Fluo / Gris Convoy // 9G83-9570-701 Jaune Fluo / Marine // 9G83-9570-1995 Rouge Fluo / Gris Convoy // 9G83-9570-2002 Rouge Fluo / Marine

Tissu fluorescent : 55 % Coton - 45 % Polyester - 300 gr.
Tissu de contraste : 65 % Coton - 35 % Polyester - 300 gr.

Col montant. Fermeture à glissière sous-patte. 1 poche intérieure fermée. Élastiques côtés. 2 poches italiennes. Passe mains. 1 poche cuisse à soufflets avec rabat et poche mètre. 1 poche dos. 2 poches mètre superposées. Poignets à soufflets fermés. Bandes rétro-réfléchissantes de 50 mm. Entrejambe 80 cm + ourlet de 5 cm. Colerette de marquage. Adapté à l'entretien industriel.
EN ISO 20471 : 2013 Classe 3

Tailles : 0 à 7



NOUVEAU
COLORIS



COMBINAISON 2 ZIP FLUO SAFE

Réf. 9J82

Réf. 9J82-9570-402 Orange Fluo / Bugatti // 9J82-9570-403 Orange Fluo / Vert US // 9J82-9570-2227 Orange Fluo / Gris Charcoal // 9J82-9570-703 Jaune Fluo / Vert US // 9J82-9570-715 Jaune Fluo / Bleu Azur // 9J82-9570-720 Jaune Fluo / Vert Amazonie // 9J82-9570-737 Jaune Fluo / Gris Convoy // 9J82-9570-701 Jaune Fluo / Marine // 9J82-9570-1995 Rouge Fluo / Gris Convoy // 9J82-9570-2002 Rouge Fluo / Marine

Tissu fluorescent : 55 % Coton - 45 % Polyester - 300 gr.
Tissu de contraste : 65 % Coton - 35 % Polyester - 300 gr.

Col officier. Fermetures à glissière. 1 poche intérieure fermée. Élastiques côtés. 2 poches italiennes. Passe mains. 1 poche cuisse à soufflets avec rabat et poche mètre. 1 poche dos. 2 poches mètre superposées. Poignets à soufflets fermés. Bandes rétro-réfléchissantes de 50 mm. Entrejambe 80 cm + ourlet de 5 cm. Colerette de marquage. Adapté à l'entretien industriel.
EN ISO 20471 : 2013 Classe 3

Tailles : 0 à 7

HAUTE VISIBILITÉ GAMME FLUO SAFE



CoolPass™

TEE-SHIRT

Réf. T089

Réf. T089-400 Orange Fluo // T089-700 Jaune Fluo // T089-800 Rouge Fluo

Tissu : 100% Polyester - 140 gr.

Col rond. Bandes rétro-réfléchissantes de 50 mm. Bandes d'aération Cool Pass latérales. Lavage domestique.

EN ISO 20471 : 2013 Classe 2

Tailles : S à 4XL



GILET BAUDRIER

Réf. 9918

Réf. 9918-700 Jaune Fluo // 9918-400 Orange Fluo // 9918-800 Rouge Fluo

Tissu : 100% Polyester

Fermeture par auto-agrippants. Bandes rétro-réfléchissantes de 50 mm. Lavage domestique.

EN ISO 20471 : 2013 Classe 2

Tailles : S à 4XL



CoolPass™

POLO MANCHES LONGUES

Réf. T283

Réf. T283-700 Jaune Fluo // T283-400 Orange Fluo // T283-800 Rouge Fluo

Tissu : 100% Polyester - 140 gr.

Col polo. Patte de boutonnage fermée par grippers. Bandes rétro-réfléchissantes de 50 mm. Bandes d'aération Cool Pass latérales. Lavage domestique.

EN ISO 20471 : 2013 Classe 2

Tailles : S à 3XL



CoolPass™

POLO MANCHES COURTES

Réf. T090

Réf. T090-800 Rouge Fluo // T090-700 Jaune Fluo // T090-400 Orange Fluo

Tissu : 100% Polyester - 140 gr.

Col polo. Patte de boutonnage fermée par grippers. Bandes rétro-réfléchissantes de 50 mm. Bandes d'aération Cool Pass latérales. Lavage domestique.

EN ISO 20471 : 2013 Classe 2

Tailles : S à 4XL



GILET HOMER

Réf. 9916

Réf. 9916-9568-700 Jaune Fluo // 9916-9568-400 Orange Fluo // 9916-9568-800 Rouge Fluo

Tissu : 100% Polyester

Fermeture par auto-agrippants. Bandes rétro-réfléchissantes de 50 mm. Lavage domestique.

EN ISO 20471 : 2013 Classe 2

Tailles : S à 4XL

Fiches techniques téléchargeables sur
www.cepovett.com

HAUTE VISIBILITÉ GAMME FLUO BASE

BEST PRICE !



NOUVEAU
COLORIS



BLOUSON MAX

Réf 9226

Réf. 9226-9558-701 Jaune Fluo / Marine // 9226-9558-402 Orange Fluo / Bugatti // 9226-9558-401 Orange Fluo / Marine // 9226-9558-720 Jaune Fluo / Vert Amazonie // 9226-9558-702 Jaune Fluo / Bugatti // 9226-9558-706 Jaune Fluo / Gris Acier // 9226-9558-715 Jaune Fluo / Bleu Azur

Tissu fluoescnt : 80 % Polyester - 20 % Coton - 270 gr.

Tissu de contraste : 60 % Coton - 40 % Polyester - 300 gr.

Col cavalier. Fermeture à glissière. 2 poches poitrine fermées. 1 poche poitrine intérieure fermée. 2 poches basses à double entrée avec rabats fermés. Ceinture fermée par gripper. Élastiques côtés. 1 poche téléphone avec rabat fermé. Poignets fermés. Bandes rétro-réfléchissantes de 50 mm. Lavage domestique. EN 471 : 2003 + A1 : 2007

Tailles : 0 à 7



NOUVEAU
COLORIS



PANTALON MILO

Réf 9826

Réf. 9826-9558-701 Jaune Fluo / Marine // 9826-9558-402 Orange Fluo / Bugatti // 9826-9558-401 Orange Fluo / Marine // 9826-9558-720 Jaune Fluo / Vert Amazonie // 9826-9558-702 Jaune Fluo / Bugatti // 9826-9558-706 Jaune Fluo / Gris Acier // 9826-9558-715 Jaune Fluo / Bleu Azur

Tissu fluoescnt : 80 % Polyester - 20 % Coton - 270 gr.

Tissu de contraste : 60 % Coton - 40 % Polyester - 300 gr.

Ceinture fermée par bouton. Fermeture à glissière. Élastique intérieur dos réglable par boutons. 2 poches italiennes. 1 poche cuisse fermée ; 1 poche mètre. 1 poche téléphone fermée. 2 pinces dos. 1 poche dos. Bandes rétro-réfléchissantes de 70 mm. Lavage domestique.

EN 471 : 2003 + A1 : 2007

Tailles : 0 à 7



COMBINAISON MEMPHIS

Réf. 9426

Réf. 9426-9558-701 Jaune Fluo / Marine // 9426-9558-401 Orange Fluo / Marine

Tissu fluoescnt : 80 % Polyester - 20 % Coton - 270 gr.

Tissu de contraste : 60 % Coton - 40 % Polyester - 300 gr.

Col officier. Fermetures à glissière. 2 poches poitrine fermées. 1 poche intérieure fermée. 2 poches basses. Bas de jambes réglable. 1 poche téléphone. 1 poche dos. 1 poche mètre. Élastique dos. Poignets réglables. Bandes rétro-réfléchissantes de 50 mm. Lavage domestique.

EN 471 : 2003 + A1 : 2007

Tailles : 0 à 7

ÉQUIPEMENT MULTIRISQUES

CEPOVETT SAFETY

Vous prenez des risques,
nous prenons soin de vous.

Les vêtements multirisques répondent aux standards européens en termes de protection contre les différents risques associés : haute visibilité, soudage, chaleur et flammes, arcs électriques, électricité statique ou encore produits chimiques liquides.

NORMES



EN ISO 20471 : Vêtements de signalisation à haute visibilité. (Plus d'information page 73).



EN 1149-5 : Vêtements de protection à propriétés électrostatiques. Ils offrent une protection électrostatique et réduisent le risque de formation d'étincelles. Le vêtement doit être utilisé dans le cadre d'un système entièrement relié à la terre pour éviter toute décharge.



EN ISO 11611 : Vêtements de protection pour le soudage et les techniques connexes. Ils protègent le porteur contre les petites projections de métal en fusion et un bref contact avec des flammes lors de soudures ou travaux similaires.

Classification :

Classe 1 : Protection pour des technologies et situations de soudage moins risquées, niveaux de projection et de chaleur radiante moins élevés.

Classe 2 : Protection pour des technologies et situations de soudage plus risquées, niveaux de projection et de chaleur radiante plus élevés.

A1 : Propagation de flamme limitée, méthode d'allumage par la surface.

A2 : Propagation de flamme limitée, méthode d'allumage par le bord inférieur.



EN 13034 A1 TYPE 6 : Vêtement de protection contre les produits chimiques liquides. Utilisation à bas risques : Exposition possible à un faible volume de produit.



IEC 61482-2 : Vêtements de protection contre les dangers thermiques d'un arc électrique.

La performance du vêtement peut être qualifiée par :

- Les valeurs de performance technique de l'arc (ATPV* ou EBT50) mesurée selon la norme IEC 61482-1-1 (test à l'arc libre). On obtient alors une valeur en cal/cm², 1 cal/cm² équivaut à l'exposition de la flamme d'un briquet sur un doigt pendant 1 seconde.

- La classe de protection à l'arc des matériaux et vêtements selon la norme IEC 61482-1-2 (test à l'arc contraint). On obtient une classification de 1 ou 2 suivant la résistance thermique à l'arc d'une intensité de 4 ou 7 kA.

Attention : les vêtements de protection ne sont pas des vêtements isolants et ne constituent pas à eux seuls une protection suffisante : ils doivent être associés à d'autres équipements de protection (gants, casques, ...).

*ATPV = Arc Thermal Performance Value



EN ISO 11612 : Vêtements de protection contre la chaleur et les flammes. Protection contre un bref contact avec de la chaleur et des flammes. La chaleur peut être de la chaleur par convection, de la chaleur radiante, de la projection de métal en fusion ou une combinaison de celles-ci.

Classification :

A1 : Propagation de flammes limitée, méthode d'allumage par la surface.

A2 : Propagation de flammes limitée, méthode d'allumage par le bord inférieur.

B : Chaleur par convection, échelle 1-3 où 3 est le plus performant.

C : Chaleur radiante, échelle 1-4 où 4 est le plus performant.

D : Projections d'aluminium en fusion, échelle 1-3 où 3 est le plus performant.

E : Projections de fonte en fusion, échelle 1-3 où 3 est le plus performant.

F : Chaleur par contact, échelle 1-3 où 3 est le plus performant.



EN 14404 A1 : Protection des genoux pour le travail à genoux.



PROTECTIONS EN ATMOSPHERES EXPLOSIBLES (ZONES ATEX)



Nos vêtements marqués ATEX sont préconisés pour être utilisés dans les zones ATEX et sont conformes aux exigences de l'Institut National de l'Environnement Industriel et des Risques (INERIS).

MULTIRISQUES GAMME FLASH TECH

NOUVELLE
GAMME



EN ISO
11612 :
2008

A1 A2
B1 C1



EN ISO
11611 :
2008

A1+ A2
Classe 1



EN 1149-5
:2008



IEC
61482-2 :
2009

Classe 2
ATPV : 41,3 cal/cm²



BLOUSON FLASH TECH

Réf. 9276

Réf. 9276-8422-2097 Dark Blue / Rouge Empire // 9276-8422-466 Dark Blue / Bleu Royal

Tissu double couche : Tissu extérieur : 75 % Nomex® - 13 % Modacrylique - 10,5 % Coton - 1,5 % Antistatique - 240 gr.
Tissu intérieur : 100 % Nomex® - 170 gr.

Col montant. Fermeture à glissière sous-patte. 2 passants porte dosimètre. 1 poche poitrine intérieure fermée. 2 poches basses avec rabats fermés par glissières. Ceinture avec couvre-reins fermée. Poignets à soufflets fermés. Soufflets dos. Colletterte de marquage.

Tailles : 0 à 6



PANTALON FLASH TECH

Réf. 9076

Réf. 9076-8422-2097 Dark Blue / Rouge Empire // 9076-8422-466 Dark Blue / Bleu Royal

Tissu double couche : Tissu extérieur : 75 % Nomex® - 13 % Modacrylique - 10,5 % Coton - 1,5 % Antistatique - 240 gr.
Tissu intérieur : 100 % Nomex® - 170 gr.

Ceinture fermée par bouton. Élastique côtés. Braguette à glissière. 2 poches côté. 2 poches cuisse à soufflet fermées et rabats. Réhausse dos. 1 poche dos plaquée avec rabat fermé. Entrejambe 80 cm + ourlet de 5 cm. Colletterte de marquage.

Tailles : 0 à 6

Tissu DuPont™ Nomex®
double couche

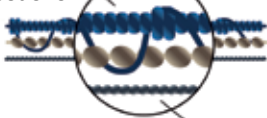

Doublure hydrophile Nomex®



- ▲ Protection arc électrique 61482-2 classe 2 (7kA)
- ▲ Valeur ATPV* 41,3 cal/cm²
- ▲ Propriété permanente retardateur de flammes (EN 11612)
- ▲ Antistatique (EN 1149-5)
- ▲ Tissu extérieur Nomex® et doublure Nomex® hydrophile
- ▲ Souple et confortable au porter
- ▲ Poids léger 410 gr
- ▲ Adapté au lavage industriel
- ▲ Breveté et certifié DuPont

*La caractéristique ATPV (Arc Thermal Performance Value ou valeur de performance thermique d'arc) indique l'énergie thermique à laquelle un tissu peut être exposé sans que l'utilisateur ne soit brûlé au deuxième degré. Plus la valeur ATPV d'un matériau est élevée, mieux il protège le porteur.

GAMME TESTÉE AUX TESTS DUPONT™ THERMO-MAN® & ARC-MAN®

Une protection optimale pour les électriciens, contre les risques liés aux travaux sur installations électriques, exploitation et gestion des réseaux d'électricité.

La garantie d'une protection maximale et d'un confort absolu.

Un arc électrique est une décharge continue d'un courant élevé entre deux électrodes, provoquant une lumière très vive et une chaleur intense.

Les causes possibles d'un arc électrique sont nombreuses :

- Contact accidentel avec des pièces électrifiées, par exemple durant les opérations de branchement
- Contamination telle que la poussière sur les surfaces isolantes
- Erreurs de câblage
- Corrosion des pièces et contacts de l'équipement
- Mauvaises procédures de travail

Les risques encourus sont graves :

- Brûlures au 3^{ème} degré
- Dégradation, perte d'audition
- Altération des voies respiratoires
- Lésions oculaires

La gamme FLASH TECH a été testée aux tests **Thermo-Man®** (résistance à la chaleur et aux flammes) et **Arc-Man®** (résistance aux effets thermiques d'un arc électrique) by **DuPont**. Des résultats qui démontrent l'efficacité de cette tenue en termes de protection :

BRÛLURES CONSTATÉES APRÈS 4 SECONDES D'EXPOSITION (8.0 CAL/CM²) TÊTE NON PROTÉGÉE

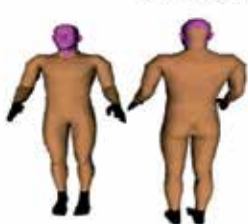

| |
|-----------------------------------|
| BRÛLURE AU 3 ^{ÈME} DEGRÉ |
| 5,7 % |
| NON PROTÉGÉ |
| BRÛLURE AU 2 ^{ÈME} DEGRÉ |
| 0,0 % |
| NON PROTÉGÉ |
| PAS D'INFORMATION |
| TOTAL : 5,7 % |

CHANCE DE SURVIE AUX BRÛLURES

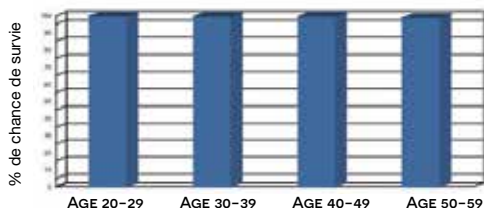

Les chances de survie en cas d'accident sont optimales, quel que soit l'âge des porteurs.

DuPont™, Nomex®, Thermo-Man® et Arc-Man® sont des marques déposées de E.I. DuPont de Nemours and Company ou de ses sociétés affiliées.

Performance ATPV

inégalée de **41,3 cal/cm²**

(ATPV = Arc Thermal Performance Value)
(1 cal/cm² équivalent à l'exposition de la flamme d'un briquet sur un doigt pendant 1 seconde).

Comme le démontre le résultat au test Thermo-Man® ci-contre, seule la tête, qui dans le cadre du test n'est pas protégée, a été brûlée.

Il n'y a **aucune brûlure au 2^{ème} ou 3^{ème} degré** sur les parties protégées par la tenue FLASH TECH.

MULTIRISQUES GAMME ULTRA FR NOMEX® MHP



| | | | | |
|---------------------|---------------------|------------------|-----------------------------|---------------------------|
| | | | | |
| EN ISO 11612 : 2008 | EN ISO 11611 : 2007 | EN 1149-5 : 2008 | EN 13034 : 2005 + A1 : 2009 | IEC 61482-2 : 2009 |
| A1 A2 B1 C1 E1 F1 | A1 + A2 Classe 1 | | Type 6 | Classe 1 ATPV : 8 cal/cm² |



BLOUSON NOMEX® MHP

Réf. 9D89

Réf. 9D89-8598-01 Bleu Marine

Tissu : 33% Tencel - 31% Modacrylique - 17,3% Nomex® - 17,3% Kevlar® - 1,4% Fibre Antistatique - 247 gr.

Col montant. Fermeture à glissière sous-patte. 2 passants porte dosimètre. Bandes rétro-réfléchissantes de 50 mm. 1 poche poitrine avec rabat fermé. 1 poche poitrine intérieure fermée. 2 poches basses à double entrée avec rabat fermé. Ceinture fermée par pressions. Couvre-reins. Poignets à soufflets fermés. Soufflets dos. Collerette de marquage.

Tailles : 0 à 6



PANTALON NOMEX® MHP

Réf. 9B89

Réf. 9B89-8598-01 Bleu Marine

Tissu : 33% Tencel - 31% Modacrylique - 17,3% Nomex® - 17,3% Kevlar® - 1,4% Fibre Antistatique - 247 gr.

Ceinture fermée par bouton. Élastiques côtés. Braguette zippée. 2 poches italiennes. 1 poche cuisse et 1 poche mètre avec rabats fermés. Poches genoux. Réhausse dos. 1 poche dos avec rabat fermé. Bandes rétro-réfléchissantes de 50 mm. Entrejambe 80 cm + ourlet de 5 cm. Collerette de marquage.

EN 14404 : 2004 + A1 : 2010 Niveau 1 Type 2.

Tailles : 0 à 6



COMBINAISON 1 ZIP NOMEX® MHP

Réf. 9498

Réf. 9498-8598-01 Bleu Marine

Tissu : 33% Tencel - 31% Modacrylique - 17,3% Nomex® - 17,3% Kevlar® - 1,4% Fibre Antistatique - 247 gr.

Col montant. Fermeture à glissière sous-patte. 2 passants porte dosimètre. 1 poche poitrine avec rabat fermé. 1 poche poitrine intérieure fermée. 2 poches basses, 1 poche cuisse et 1 poche mètre avec rabats fermés. Poches genoux. Soufflets et élastique dos. 1 poche dos avec rabat fermé. Poignets à soufflets fermés. Bandes rétro-réfléchissantes de 50 mm. Collerette de marquage.

Entrejambe 80 cm + ourlet de 5 cm.

EN 14404 : 2004 + A1 : 2010 Niveau 1 Type 2.

Tailles : 0 à 6

La protection multirisques nouvelle génération

| TYPE DE PROTECTION | NORME | |
|-----------------------------|--------------|--|
| CHALEUR ET FLAMMES | EN ISO 11612 | A1, A2, B1, C1, E1, F1 APRÈS 5 ET 50 LAVAGES |
| SOUDAGE | EN ISO 11611 | CLASSE 1 APRÈS 5 ET 50 LAVAGES |
| ARC ÉLECTRIQUE | EN 61482-1-1 | ATPV > 8 CAL/M ² |
| | EN 61482-1-2 | BOX TEST CLASSE 1 (4KA) |
| PROPRIÉTÉS ANTISTATISTIQUES | EN 1149-5 | RÉUSSI |

DuPont™ Nomex® propose les dernières avancées de l'ingénierie thermique avec des performances qui vont au-delà des normes actuelles de protection multirisques.

Les avantages

- **Protection** contre la chaleur et la flamme, l'arc électrique et les petites projections de métal fondu
- **Poids léger** 247 g/m² offrant une alternative confortable, durable et performante
- **Durabilité supérieure** aux mélanges modacryliques et coton ignifugés
- Testé au test DuPont™ Thermo-Man®
- **Label qualité DuPont™ Nomex®** : gage de confiance et de sécurité pour une meilleure productivité des travailleurs
- Excellent rapport qualité prix : un faible rétrécissement et une grande durabilité impliquent une durée de vie plus longue que d'autres qualités qui nécessitent un renouvellement des tenues.

CHALEUR ET FLAMME

DuPont™ Nomex® MHP présente un meilleur facteur de défaillance du tissu (FFF)*, même après 50 lavages.

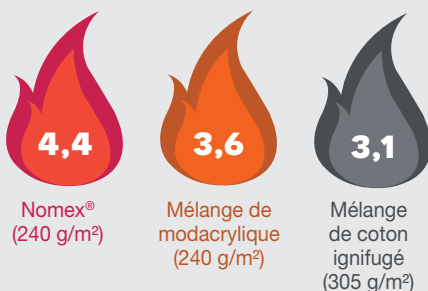

* Le facteur de défaillance du tissu (FFF) est la valeur TPP (en cal/m²) divisée par le poids du tissu (en g/m²) multiplié par 100. La valeur TPP (Performance de Protection Thermique) est l'énergie nécessaire (en cal/m²) pour créer une brûlure au 2^{ème} degré.

DuPont™, Nomex®, Kevlar®, Thermo-Man® et Arc-Man® sont des marques déposées de E.I. DuPont de Nemours and Company ou de ses sociétés affiliées.

ARC ÉLECTRIQUE

DuPont™ Nomex® MHP offre une excellente valeur de PROTECTION THERMIQUE À L'ARC (ATPV) (plus de 8 cal/cm²) et il est certifié Classe 1 selon la norme EN 61482-1-2.

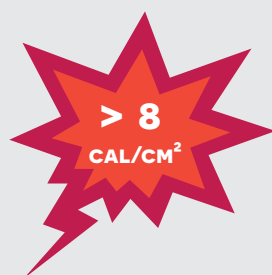

CONFORT

Le test de l'Institut Français du Textile et de l'Habillement (IFTH) confirme que Nomex® MHP a de meilleurs résultats que les cotons ignifugés sur la plupart des critères de confort, tels que le moelleux, la douceur, la moindre rigidité et la finesse.

- Moelleux
- Douceur
- Moindre rigidité
- Finesse

MULTIRISQUES GAMME ULTRA-FR



| | | | | |
|---------------------|---------------------|------------------|-----------------------------|---------------------------------------|
| | | | | |
| EN ISO 11612 : 2008 | EN ISO 11611 : 2007 | EN 1149-5 : 2008 | EN 13034 : 2005 + A1 : 2009 | IEC 61482-2 : 2009 |
| A1 B1 C1 F1 | A1 Classe 1 | | Type 6 | Classe 1 ATPV : 9 cal/cm ² |



BLOUSON ULTRA-FR

Réf. 9291

Réf. 9291-9891-01 Bleu Marine

Tissu : 93 % Nomex® - 5 % Kevlar® - 2 % antistatique - 265 gr.

Col montant fermé par pressions. Fermeture à glissière sous-patte. Poignets fermés par pressions. Soufflet dos. 1 poche stylo double avec rabat fermé. 2 poches basses à double entrée avec rabats fermés. 2 poches intérieures fermées. Liseré rétro-réfléchissant sur le col, rabat et ceinture dos.

Tailles : 0 à 6



COMBINAISON 2 ZIP ULTRA-FR

Réf. 9499

Réf. 9499-9891-01 Bleu Marine

Tissu : 93 % Nomex® - 5 % Kevlar® - 2 % Antistatique - 265 gr.

Col montant fermé par pression. Fermetures à glissière sous-patte. 2 poches poitrine avec rabats fermés. 1 poche intérieure fermée. Poignets fermés par pressions. 1 poche stylo double avec rabat fermé. Soufflet dos. 2 poches cuisse avec rabats fermés. Hausse dos. 1 poche dos avec rabats fermés. Liseré rétro-réfléchissant sur rabat poche cuisse, découpe bas de jambe et col. Entrejambe 80 cm + ourlet de 5 cm.

Tailles : 0 à 6



PANTALON ULTRA-FR

Réf. 9091

Réf. 9091-9891-01 Bleu Marine

Tissu : 93 % Nomex® - 5 % Kevlar® - 2 % Antistatique - 265 gr.

Ceinture fermée par bouton. Fermeture à glissière. Poches italiennes. 2 poches cuisse avec rabats fermés. Hausse dos. 1 poche dos avec rabats fermés. Ceinture élastiquée. Réhausse dos. Liseré rétro-réfléchissant sur rabat et découpe dos. Entrejambe 80 cm + ourlet de 5 cm.

Tailles : 0 à 6

MULTIRISQUES GAMME ULTRA-FR

NOUVELLE
GAMME



POIDS
LEGER



COMBINAISON 1 ZIP ULTRA-FR

Réf. 9498

Réf. 9498-8582-04 Orange // 9498-8582-456 Dark Blue

Tissu : 93% Nomex® - 5% Kevlar® - 2% Fibre Antistatique - 220 gr.

Col montant. Fermeture à glissière sous-patte. 2 passants porte dosimètre. 1 poche poitrine avec rabat fermé. 1 poche poitrine intérieure fermée. 2 poches basses, 1 poche cuisse et 1 poche mètre avec rabats fermés. Poches genoux. Soufflets et élastique dos. 1 poche dos avec rabat fermé. Poignets à soufflets fermés. Bandes rétro-réfléchissantes de 50 mm. Colerette de marquage.

Entrejambe 80 cm + ourlet de 5 cm.

EN ISO 11612 : 2008 A1 B1 C1 F1 ; EN ISO 1149-5 : 2008 ; EN 13034 : 2005 + A1 : 2009 Type 6 ; IEC 61482-2 : 2009 Classe 1 (ATPV : 6,5 cal/cm²) ; EN 14404 : 2004 + A1 : 2010 Niveau 1 Type 2.

Tailles : 0 à 6



COMBINAISON 1 ZIP ULTRA-FR

Réf. 9498

Réf. 9498-9891-11 Rouge Empire // 9498-9891-01 Bleu Marine // 9498-9891-04 Orange // 9498-9891-13 Bleu Royal

Tissu : 93% Nomex® - 5% Kevlar® - 2% Fibre Antistatique - 265 gr.

Col montant. Fermeture à glissière sous-patte. 2 passants porte dosimètre. 1 poche poitrine avec rabat fermé. 1 poche poitrine intérieure fermée. 2 poches basses, 1 poche cuisse et 1 poche mètre avec rabats fermés. Poches genoux. Soufflets et élastique dos. 1 poche dos avec rabat fermé. Poignets à soufflets fermés. Bandes rétro-réfléchissantes de 50 mm. Colerette de marquage.

Entrejambe 80 cm + ourlet de 5 cm.

EN ISO 11612 : 2008 A1 B1 C1 F1 ; EN ISO 11611 : 2007 A1 Classe 1 ; EN 1149-5 : 2008 ; EN 13034 : 2005 + A1 : 2009 Type 6 ; IEC 61482-2 : 2009 Classe 1 (ATPV : 9 cal/cm²) ; EN 14404 : 2004 + A1 : 2010 Niveau 1 Type 2.

Tailles : 0 à 6

MULTIRISQUES



MULTIRISQUES GAMME SILVER TECH 350



EN ISO
20471 :
2013



EN ISO
11612 :
2008

A1 A2 B1 C1
E3 F1



EN ISO
11611 :
2007

A1 + A2
Classe 1



EN 1149-5 :
2008



EN 13034 :
2005
+ A1 : 2009

Type 6



IEC
61482-2 :
2009

Classe 1
ATPV : 15 cal/cm²



BLOUSON SILVER TECH 350

Réf. 9272

Réf. 9272-8490-706 Jaune Fluo / Gris Acier // 9272-8490-701 Jaune Fluo / Marine // 9272-8154-406 Orange Fluo / Gris Anthracite

Tissu 8490 : 79% Coton - 20% Polyester - 1% Antistatique - 350 gr.

Tissu 8154 : 44% Polyester - 30% Protex - 25% Coton - 1% Négastat - 335 gr.

Col montant. Fermeture à glissière sous-patte. 2 passants porte dosimètre. 2 poches poitrine avec rabat fermé. 1 poche poitrine intérieure fermée. 2 poches basses à double entrée avec rabats fermés. Ceinture fermée par pression. Couvre-reins. Poignets à soufflets fermés. Bandes rétro-réfléchissantes. Colerette de marquage.

NB : EN ISO 20471 : 2013 Classe 2 porté seul ; Classe 3 indissociable.

Tailles : 0 à 6



COMBINAISON 2 ZIP SILVER TECH 350

Réf. 9473

Réf. 9473-8490-706 Jaune Fluo / Gris Acier // 9473-8490-701 Jaune Fluo / Marine // 9473-8154-406 Orange Fluo / Gris Anthracite

Tissu 8490 : 79% Coton - 20% Polyester - 1% Antistatique - 350 gr.

Tissu 8154 : 44% Polyester - 30% Protex - 25% Coton - 1% Négastat - 335 gr.

Col montant. Fermetures à glissière sous-patte. 2 passants porte dosimètre. 2 poches poitrine, 2 poches basses et 1 poche mètre avec rabats fermés. Poches genoux. 1 poche dos avec rabat fermé. Poignets à soufflets fermés. Bandes rétro-réfléchissantes. Colerette de marquage.

NB : EN ISO 20471 : 2013 Classe 2 ; EN 14404 : 2004 + A1 : 2010.

Tailles : 0 à 6



PANTALON SILVER TECH 350

Réf. 9072

Réf. 9072-8490-706 Jaune Fluo / Gris Acier // 9072-8490-701 Jaune Fluo / Marine // 9072-8154-406 Orange Fluo / Gris Anthracite

Tissu 8490 : 79% Coton - 20% Polyester - 1% Antistatique - 350 gr.

Tissu 8154 : 44% Polyester - 30% Protex - 25% Coton - 1% Négastat - 335 gr.

Ceinture fermée par bouton. Élastiques côtés. Braguette à glissière. 2 poches italiennes. 2 poches cuisse à soufflets avec rabats fermés. Poches genoux. Réhausse dos. 1 poche dos avec rabat fermé. Bandes rétro-réfléchissantes. Entrejambe 80 cm + ourlet de 5 cm. Colerette de marquage.

NB : EN ISO 20471 : 2013 Classe 3 indissociable.

EN 14404 : 2004 + A1 : 2010.

Tailles : 0 à 6

MULTIRISQUES GAMME SILVER TECH 260



NOUVEAU
COLORIS

BLOUSON SILVER TECH 260

Réf. 9272

Réf. 9272-8424-401 Orange Fluo / Marine // 9272-8424-2227 Orange Fluo / Gris Charcoal

Tissu : 50% Polyester - 27% Coton - 22% Modacrylique - 1% Antistatique - 270 gr.

Réf. 9272-8496-2275 Jaune Fluo / Marine Blue // 9272-8496-706 Jaune Fluo / Gris Acier

Tissu : 79% Coton - 20% Polyester - 1% Antistatique - 260 gr.

Col montant. Fermeture à glissière sous-patte. 2 passants porte dosimètre. 2 poches poitrine avec rabat fermé. 1 poche poitrine intérieure fermée. 2 poches basses à double entrée avec rabats fermés. Ceinture fermée par pression. Couvre-reins. Poignets à soufflets fermés. Bandes rétro-réfléchissantes. Collettere de marquage.

NB : EN ISO 20471 : 2013 Classe 2 porté seul ; Classe 3 indissociable.

Tailles : 0 à 6



NOUVEAU
COLORIS

PANTALON SILVER TECH 260

Réf. 9072

Réf. 9072-8424-401 Orange Fluo / Marine // 9072-8424-2227 Orange Fluo / Gris Charcoal

Tissu : 50% Polyester - 27% Coton - 22% Modacrylique - 1% Antistatique - 270 gr.

Réf. 9072-8496-2275 Jaune Fluo / Marine Blue // 9072-8496-706 Jaune Fluo / Gris Acier

Tissu : 79% Coton - 20% Polyester - 1% Antistatique - 260 gr.

Ceinture fermée par bouton. Élastiques côtés. Braguette à glissière. 2 poches italiennes. 2 poches cuisse à soufflets avec rabats fermés. Poches genoux. Réhausse dos. 1 poche dos avec rabat fermé. Bandes rétro-réfléchissantes. Entrejambe 80 cm + ourlet de 5 cm. Collettere de marquage.

NB : EN ISO 20471 : 2013 Classe 3 indissociable ; EN 14404 : 2004 + A1 : 2010.

Tailles : 0 à 6



EN ISO
20471 :
2013



EN ISO
11612 :
2008



EN ISO
11611 :
2007



EN 1149-5 :
2008



EN 13034 :
2005
+ A1 : 2009



IEC
61482-2 :
2009

A1 B1 C1 D1
E3 F1

A1
Classe 1

Type 6

Classe 1
ATPV : 10 cal/cm²



COMBINAISON 1 ZIP SILVER TECH 260

Réf. 9472

Réf. 9472-8496-2275 Jaune Fluo / Marine Blue

Tissu : 79% Coton - 20% Polyester - 1% Antistatique - 260 gr.

Col montant. Fermeture à glissière sous-patte. 2 passants porte dosimètre. 2 poches poitrine avec rabat fermé. 1 poche poitrine intérieure. 2 poches italiennes. 2 poches cuisse à soufflet avec rabat fermé. Poches genoux. 1 poche dos avec rabat. Poignets à soufflets fermés. Bandes rétro-réfléchissantes. Entrejambe 80 cm + ourlet de 5 cm. Collettere de marquage.

NB : EN ISO 20471 : 2013 Classe 3 ; EN 14404 : 2004 + A1 : 2010.

Tailles : 0 à 6



COMBINAISON 2 ZIP SILVER TECH 260

Réf. 9473

Réf. 9473-8424-401 Orange Fluo / Marine // 9473-8424-2227 Orange Fluo / Gris Charcoal

Tissu : 50% Polyester - 27% Coton - 22% Modacrylique - 1% Antistatique - 270 gr.

Réf. 9473-8496-2275 Jaune Fluo / Marine Blue

Tissu : 79% Coton - 20% Polyester - 1% Antistatique - 260 gr.

Col montant. Fermetures à glissière sous-patte. 2 passants porte dosimètre. 2 poches poitrine, 2 poches basses et 1 poche mètre avec rabats fermés. Poches genoux. 1 poche dos avec rabat fermé. Poignets à soufflets fermés. Bandes rétro-réfléchissantes. Collettere de marquage.

NB : EN ISO 20471 : 2013 Classe 2. EN 14404 : 2004 + A1 : 2010.

Tailles : 0 à 6

MULTIRISQUES GAMME ATEX 350



| | | | | |
|---------------------|---------------------|------------------|-----------------------------|-------------------------------|
| | | | | |
| EN ISO 11612 : 2008 | EN ISO 11611 : 2007 | EN 1149-5 : 2008 | EN 13034 : 2005 + A1 : 2009 | IEC 61482-2 : 2009 |
| A1 B1 C1 E3 F1 | A1 Classe 1 | Type 6 | Classe 1 | ATPV : 11 cal/cm ² |



BLOUSON ATEX 350

Réf. 9288

Réf. 9288-8531-06 Gris Acier // 9288-8531-01 Bleu Marine

Tissu : 64% Coton - 35% Polyester - 1% Fibre antistatique - 350 gr.

Col montant. Fermeture à pressions. 2 passants porte dosimètre. 1 poche poitrine avec rabat fermé. 1 poche poitrine intérieure fermée. 2 poches basses à double entrée avec rabats fermés. Ceinture avec couvre-reins. Poignets à soufflets fermés. Soufflets dos. Colerette de marquage.

Tailles : 0 à 6

BLOUSE ATEX 350

Réf. 9588

Réf. 9588-8531-06 Gris Acier // 9588-8531-01 Bleu Marine

Tissu : 64% Coton - 35% Polyester - 1% Fibre antistatique - 350 gr.

Col montant. Fermeture à pressions. 2 passants porte dosimètre. 2 poches poitrine avec rabats fermés. 1 poche poitrine intérieure fermée. 2 poches basses avec rabats fermés. 2 passants porte stylo sur manche. Poignets à soufflets fermés. Colerette de marquage.

Tailles : 0 à 6



Réf. 9088



Réf. 9095



PANTALON ATEX 350

AVEC POCHE GENOUX

Réf. 9095-8531-06 Gris Acier // 9095-8531-01 Bleu Marine

Tissu : 64% Coton - 35% Polyester - 1% Fibre antistatique - 350 gr.

Ceinture fermée par bouton. Élastiques côtés. Braguette pressions. 2 poches italiennes. 1 poche cuisse, et 1 poche mètre avec rabats fermés. Poches genoux. Réhausse dos. 1 poche dos avec rabat fermé. Entrejambe 80 cm + ourlet de 5 cm. Colerette de marquage.

EN 14404 : 2004 + A1 : 2010 Niveau 1 Type 2

Tailles : 0 à 6



Réf. 9488

COMBINAISON ATEX 350

Réf. 9488-8531-06 Gris Acier // 9488-8531-01 Bleu Marine





Tissu : 64% Coton - 35% Polyester - 1% Fibre antistatique - 350 gr.

Col montant. Fermeture pressions. 2 passants porte dosimètre. 1 poche poitrine avec rabat fermé. 1 poche poitrine intérieure fermée. 2 poches basses, 1 poche cuisse et 1 poche mètre avec rabats fermés. 1 poche dos plaquée avec rabat fermé. Poignets à soufflets fermés. Soufflets dos. Entrejambe 80 cm + ourlet de 5 cm. Colerette de marquage.

Tailles : 0 à 6

MULTIRISQUES GAMME ATEX 260



| | | | | |
|--|---|---|---|---|
|  |  |  |  |  |
| EN ISO 11612 : 2008 | EN ISO 11611 : 2007 | EN 1149-5 : 2008 | EN 13034 : 2005 + A1 : 2009 | IEC 61482-2 : 2009 |
| A1 A2 B1 C1 E2 F1 | A1 + A2 Classe 1 | | Type 6 | Classe 1 ATPV : 10 cal/cm ² |



BLOUSON ATEX 260

Réf. 9288

Réf. 9288-8496-06 Gris Acier // 9288-8496-91 Marine Blue

Tissu : 79% Coton - 20% Polyester - 1% Fibre Antistatique - 260 gr.

Col montant. Fermeture à pressions. 2 passants porte dosimètre. 1 poche poitrine et 2 poches basses à double entrée avec rabats fermés. 1 poche poitrine intérieure fermée. Ceinture fermée par pressions. Couvre-reins. Poignets à soufflets fermés. Soufflets dos. Colletette de marquage.

Tailles : 0 à 6



PANTALON ATEX 260

AVEC POCHE GENOUX

Réf. 9095

Réf. 9095-8496-06 Gris Acier // 9095-8496-91 Marine Blue

Tissu : 79% Coton - 20% Polyester - 1% Fibre Antistatique - 260 gr.

Ceinture fermée par bouton. Élastiques côtés. Braguette pressions. 2 poches italiennes. 1 poche cuisse et 1 poche mètre avec rabats fermés. Poches genoux. Réhausse dos. 1 poche dos avec rabats fermés. Entrejambe 80 cm + ourlet de 5 cm. Colletette de marquage.

EN 14404 : 2004 + A1 : 2010 Niveau 1 Type 2.

Tailles : 0 à 6

MULTIRISQUES GAMME ATEX REFLECT 350



NOUVELLE
GAMME



EN ISO
11612 :
2008

A1 A2 B1 C1
E3 F1



EN ISO
11611 :
2007

A1 + A2
Classe 1



EN 1149-5 :
2008



EN 13034 :
2005
+ A1 : 2009

Type 6



IEC
61482-2 :
2009

Classe 1
ATPV : 15 cal/cm²



BLOUSON ATEX REFLECT 350

Réf. 9289

Réf. 9289-8490-01 Bleu Marine // 9289-8490-06 Gris Acier

Tissu : 79% Coton - 20% Polyester - 1% Fibre antistatique - 350 gr.

Col montant. Fermeture à pressions. 2 passants porte dosimètre. Bandes rétro-réfléchissantes de 50 mm. 1 poche poitrine avec rabat fermé. 1 poche poitrine intérieure fermée. 2 poches basses à double entrée avec rabat fermé. Ceinture fermée par pressions. Couvre-reins. Poignets à soufflets fermés. Soufflets dos. Colletterte de marquage.

Tailles : 0 à 6

BLOUSE ATEX REFLECT 350

Réf. 9589

Réf. 9589-8490-01 Bleu Marine // 9589-8490-06 Gris Acier

Tissu : 79% Coton - 20% Polyester - 1% Fibre antistatique - 350 gr.

Col montant. Fermeture à pressions. 2 passants porte dosimètre. Bandes rétro-réfléchissantes de 50 mm. 2 poches poitrine et 2 poches basses avec rabats fermés. 1 poche poitrine intérieure fermée. 2 passants stylo sur manche. Poignets à soufflets fermés. Colletterte de marquage.

Tailles : 0 à 6



EN 14404
PROTECTION GENOUX



PANTALON ATEX REFLECT 350

Réf. 9089

AVEC POCHE GENOUX

Réf. 9089-8490-01 Bleu Marine // 9089-8490-06 Gris Acier

Tissu : 79% Coton - 20% Polyester - 1% Fibre antistatique - 350 gr.

Ceinture fermée par bouton. Élastiques côtés. Braguette pressions. 2 poches italiennes. 1 poche cuisse et 1 poche mètre avec rabats fermés. Poches genoux. Réhausse dos. 1 poche dos avec rabat fermé. Bandes rétro-réfléchissantes de 50 mm. Entrejambe 80 cm + ourlet de 5 cm. Colletterte de marquage.

EN 14404 : 2004 + A1 : 2010 Niveau 1 Type 2.

Tailles : 0 à 6



COTTE ATEX REFLECT 350

Réf. 9389

Réf. 9389-8490-01 Bleu Marine // 9389-8490-06 Gris Acier

Tissu : 79% Coton - 20% Polyester - 1% Fibre antistatique - 350 gr.

Bretelles élastiquées réglables avec boucles plastiques. 1 poche bavette à rabat fermé. Bord côte sur côtés. Braguette pressions. 2 poches italiennes à rabat. 1 poche cuisse avec rabat fermé et poche mètre avec rabats fermés. Poches genoux. 1 poche dos avec rabat fermé. Bandes rétro-réfléchissantes de 50 mm. Entrejambe 80 cm + ourlet de 5 cm. Colletterte de marquage.

EN 14404 : 2004 + A1 : 2010 Niveau 1 Type 2.

Tailles : 0 à 6



COMBINAISON ATEX REFLECT 350

Réf. 9489

Réf. 9489-8490-01 Bleu Marine // 9489-8490-06 Gris Acier

Tissu : 79% Coton - 20% Polyester - 1% Fibre antistatique - 350 gr.

Col montant. Fermeture pressions. 2 passants porte dosimètre. 1 poche poitrine gauche avec rabat fermé. 1 poche poitrine intérieure fermée. 2 poches basses, 1 poche cuisse et 1 poche mètre avec rabats fermés. Poches genoux. 1 poche dos avec rabat fermé. Poignets à soufflets fermés. Soufflets dos. Bandes rétro-réfléchissantes de 50 mm. Entrejambe 80 cm + ourlet de 5 cm. Colletterte de marquage.

EN 14404 : 2004 + A1 : 2010 Niveau 1 Type 2.

Tailles : 0 à 6



TenCate Tecasafe® Plus :

- ✓ Meilleure protection contre les flammes et les risques thermiques liés à l'arc électrique
- ✓ Plus frais, plus sec et plus confortable : respirant, doux, souple, avec une excellente régulation d'humidité
- ✓ Durabilité supérieure, même après des lavages industriels répétés
- ✓ Excellent rapport qualité-prix

COL MONTANT
POUR UNE MEILLEURE
PROTECTION

PASSANTS
PORTE DOSIMÈTRE
OU PORTE BADGE

BANDES
RÉTRO-RÉFLÉCHISSANTES
RETARDATEUR DE FLAMMES

POCHES BASSES
DOUBLE ENTRÉE

TAILLE ÉLASTIQUÉE
POUR UN MEILLEUR
MAINTIEN

POIGNETS RÉGLABLES

DOS DESCENDANT
POUR AVOIR TOUJOURS
LES REINS COUVERTS

ENTREJAMBE
DE 80 CM AVEC OURLET
DE 5 CM POUR UNE MISE
À LA TAILLE FACILE

POCHES GENOUX
AVEC DOUBLE
POSITIONNEMENT
DES MOUSSES

MULTIRISQUES GAMME ATEX REFLECT 300

TENCATE
materials that make a difference



NOUVELLE
GAMME



EN ISO
11612 :
2008

A1 A2 B1 C1
E3 F1



EN ISO
11611 :
2007

A1 + A2
Classe 1



EN 1149-5 :
2008



EN 13034 :
2005
+ A1 : 2009

Type 6



IEC
61482-2 :
2009

Classe 1
ATPV : 12 cal/cm²



BLOUSON ATEX REFLECT 300

Réf. 9D89

Réf. 9D89-8036-102 Bleu Navy

Tissu : 54% Modacrylique - 45% Lyocell - 1% Fibre Antistatique - 300 gr.

Col montant. Fermeture à glissière sous-patte. 2 passants porte dosimètre. Bandes rétro-réfléchissantes de 50 mm. 1 poche poitrine avec rabat fermé. 1 poche poitrine intérieure fermée. 2 poches basses à double entrée avec rabat fermé. Ceinture fermée par pressions. Couvre-reins. Poignets à soufflets fermés. Soufflets dos. Colerette de marquage.

Tailles : 0 à 6



BLOUSE ATEX REFLECT 300

Réf. 9589

Réf. 9589-8651-102 Bleu Navy

Tissu : 51% Modacrylique - 43% Lyocell - 5% Para-aramide - 1% Fibre Antistatique - 240 gr

Col montant. Fermeture à pressions. 2 passants porte dosimètre. Bandes rétro-réfléchissantes de 50 mm. 2 poches poitrine et 2 poches basses avec rabats fermés. 1 poche poitrine intérieure fermée. 2 passants stylo sur manche. Poignets à soufflets fermés. Colerette de marquage.

Tailles : 0 à 6



PANTALON ATEX REFLECT 300

AVEC POCHE GENOUX

Réf. 9B89

Réf. 9B89-8036-102 Bleu Navy

Tissu : 54% Modacrylique - 45% Lyocell - 1% Fibre Antistatique - 300 gr.

Ceinture fermée par bouton. Élastiques côtés. Braguette zippée. 2 poches italiennes. 1 poche cuisse et 1 poche mètre avec rabats fermés. Poches genoux. Réhausse dos. 1 poche dos avec rabat fermé. Bandes rétro-réfléchissantes de 50 mm. Entrejambe 80 cm + ourlet de 5 cm. Colerette de marquage.

EN 14404 : 2004 + A1 : 2010 Niveau 1 Type 2.

Tailles : 0 à 6



COMBINAISON ATEX REFLECT 300

Réf. 9498

Réf. 9498-8036-102 Bleu Navy

Tissu : 54% Modacrylique - 45% Lyocell - 1% Fibre Antistatique - 300 gr.

Col montant. Fermeture à glissière sous-patte. 2 passants porte dosimètre. 1 poche poitrine à rabat fermé. 1 poche poitrine intérieure fermée. 2 poches basses, 1 poche cuisse et 1 poche mètre avec rabats fermés. Poches genoux. 1 poche dos avec rabat fermé. Poignets à soufflets fermés. Soufflets et élastiques dos. Bandes rétro-réfléchissantes 50 mm. Entrejambe 80 cm + ourlet de 5 cm. Colerette de marquage.

EN 14404 : 2004 + A1 : 2010 Niveau 1 Type 2.

Tailles : 0 à 6

MULTIRISQUES GAMME CHEMISES ET MAILLE



CHEMISE

Réf. T114

Réf. T114-01 Dark Blue // T114-09 Light Blue

Tissu : 55 % Modacrylique - 43 % Coton - 2 % Fibre Antistatique - 180 gr.
Col avec pied-de-col. Fermeture grippers sous-patte. 2 poches poitrine avec rabat fermé. Poignets fermés. Plis d'aisance dos.
EN ISO 11612 : 2008 A1 B1 C1 F1 ; EN 1149-5 : 2008

Tailles : S à 4XL



POLO

Réf. T190

Réf. T190-01 Dark Blue

Tissu : 60 % Modacrylique - 38 % Coton - 2% Antistatique - 210 gr.
Col en bord côtes FR. Patte de boutonnage 2 boutons. 1 poche poitrine.
EN ISO 11612 : 2008 A1 B1 C1 ; EN 1149-5 : 2008

Tailles : S à 4XL



SWEAT

Réf. T191

Réf. T191-01 Dark Blue

Tissu : 60% Modacrylique - 38 % Coton - 2% Antistatique - 350 gr.
Col cheminée fermé par glissière sous-patte. Bas de manches bord côte FR.
EN ISO 11612 : 2008 A1 B1 C1 F1 ; EN 1149-5 : 2008

Tailles : S à 4XL

Fiches techniques téléchargeables sur
www.cepovett.com

MULTIRISQUES

GAMME ATEX REFLECT 260

TENCATE
materials that make a difference



EN ISO
11612 :
2008

A1 A2 B1 C1
E2 F1



EN ISO
11611 :
2007

A1 + A2
Classe 1



EN 1149-5 :
2008

Type 6



EN 13034 :
2005
+ A1 : 2009

Classe 1
ATPV : 10 cal/cm²



IEC
61482-2 :
2009

Classe 1
ATPV : 10 cal/cm²



BLOUSON ATEX REFLECT 260

Réf. 9289

Réf. 9289-8496-06 Gris Acier // 9289-8496-91 Marine Blue

Tissu : 79 % Coton - 20 % Polyester - 1 % Fibre antistatique - 260 gr.

Col montant. Fermeture à pressions. 2 passants porte dosimètre. Bandes rétro-réfléchissantes de 50 mm. 1 poche poitrine et 2 poches basses à double entrée avec rabats fermés. 1 poche poitrine intérieure fermée. Ceinture fermée par pressions. Couvre-reins. Poignets à soufflets fermés. Soufflets dos. Colerette de marquage.

Tailles : 0 à 6



COMBINAISON

ATEX REFLECT 260

Réf. 9489

Réf. 9489-8496-06 Gris Acier // 9489-8496-91 Marine Blue // 9489-8496-04 Orange

Tissu : 79 % Coton - 20 % Polyester - 1 % Fibre antistatique - 260 gr.

Col montant. Fermeture à pressions. 2 passants porte dosimètre. 1 poche poitrine avec rabat fermé. 1 poche poitrine intérieure fermée. 2 poches basses, 1 poche cuisse et 1 poche mètre avec rabats fermés. Poches genoux. 1 poche dos avec rabat fermé. Poignets à soufflets fermés. Soufflets dos. Bandes rétro-réfléchissantes de 50 mm. Entrejambe 80 cm + ourlet de 5 cm. Colerette de marquage.

EN 14404 : 2004 + A1 : 2010 Niveau 1 Type 2.

Tailles : 0 à 6



PANTALON ATEX REFLECT 260

AVEC POCHE GENOUX

Réf. 9089

Réf. 9089-8496-06 Gris Acier // 9089-8496-91 Marine Blue

Tissu : 79 % Coton - 20 % Polyester - 1 % Fibre antistatique - 260 gr.

Ceinture fermée par bouton. Élastiques côtés. Braguette pressions. 2 poches italiennes. 1 poche cuisse et 1 poche mètre avec rabats fermés. Poches genoux. Bandes rétro-réfléchissantes de 50 mm. Réhausse dos. 1 poche dos avec rabat fermé. Entrejambe 80 cm + ourlet de 5 cm. Colerette de marquage ceinture intérieure.

EN 14404 : 2004 + A1 : 2010 Niveau 1 Type 2.

Tailles : 0 à 6



COMBINAISON 2 ZIP

ATEX REFLECT 260

Réf. 9487

Réf. 9487-8496-06 Gris Acier // 9487-8496-91 Marine Blue // 9487-8496-04 Orange

Tissu : 79 % Coton - 20 % Polyester - 1 % Fibre antistatique - 260 gr.

Col montant. Fermetures à glissières sous-patte. 2 passants porte dosimètre. 1 poche poitrine avec rabat fermé. 2 poches basses, 1 poche cuisse et 1 poche mètre avec rabats fermés. Poches genoux. 1 poche dos avec rabat fermé. Poignets à soufflets fermés. Soufflets dos. Bandes rétro-réfléchissantes de 50 mm. Colerette de marquage.

EN 14404 : 2004 + A1 : 2010 Niveau 1 Type 2.

Tailles : 0 à 6

ÉQUIPEMENT RETARDATEUR DE FLAMMES

CEPOVETT SAFETY

Au contact de la chaleur,
comptez sur nous.



NORMES RETARDATEURS DE FLAMMES



EN ISO 11611 : Vêtements de protection pour le soudage et les techniques connexes.

Ils protègent le porteur contre les petites projections de métal en fusion et un bref contact avec des flammes lors de soudures ou travaux similaires.

Classification :

Classe 1 : Protection pour des technologies et situations de soudage moins risquées, niveaux de projection et de chaleur radiante moins élevés.

Classe 2 : Protection pour des technologies et situations de soudage plus risquées, niveaux de projection et de chaleur radiante plus élevés.

A1 : Propagation de flamme limitée, méthode d'allumage par la surface.

A2 : Propagation de flamme limitée, méthode d'allumage par le bord inférieur.



EN ISO 11612 : Vêtements de protection contre la chaleur et les flammes.

Protection contre un bref contact avec de la chaleur et des flammes. La chaleur peut être de la chaleur par convection, de la chaleur radiante, de la projection de métal en fusion ou une combinaison de celles-ci.

Classification :

A1 : Propagation de flamme limitée, méthode d'embrasement à la surface.

A2 : Propagation de flamme limitée, méthode d'embrasement aux bords.

B : Chaleur par convection, échelle 1-3 où 3 est le plus performant.

C : Chaleur radiante, échelle 1-4 où 4 est le plus performant.

D : Projections d'aluminium en fusion, échelle 1-3 où 3 est le plus performant.

E : Projections de fonte en fusion, échelle 1-3 où 3 est le plus performant.

F : Chaleur par contact, échelle 1-3 où 3 est le plus performant.

RETARDATEUR DE FLAMMES GAMME KONEKT

NOUVELLE
GAMME



BLOUSON KONEKT CLASSE 1

Réf. 9223

Réf. 9223-8597-2215 **Noir / Gris Charcoal / Liserés rouges**

Tissu : 99 % Coton - 1 % Fibre antistatique - 320 gr.

Col montant. Fermeture à glissière sous-patte. 1 poche poitrine avec rabat fermé. 1 poche poitrine intérieure napoléon fermée. 2 poches basses fermées. Ceinture fermée par pressions. Couvre-reins. Poignets à soufflets fermés. Colerette de marquage.

EN ISO 11612 : 2008 A1 A2 B1 C1 E2 F1 ; EN ISO 11611 : 2007 A1 + A2 Classe 1 ; EN 1149-5

Tailles : 0 à 6



BLOUSON KONEKT CLASSE 2

Réf. 9223

Réf. 9223-8596-657 **Gris Charcoal / Noir / Liserés oranges**

Tissu : 79 % Coton - 20 % Polyester - 1 % Fibre antistatique - 450 gr.

Col montant. Fermeture à glissière sous-patte. 1 poche poitrine avec rabat fermé. 1 poche poitrine intérieure napoléon fermée. 2 poches basses fermées. Ceinture fermée par pressions. Couvre-reins. Poignets à soufflets fermés. Colerette de marquage.

EN ISO 11612 : 2008 A1 A2 B1 C1 E3 F1 ; EN ISO 11611 : 2007 A1 + A2 Classe 2 ; EN 1149-5

Tailles : 0 à 6



PANTALON KONEKT CLASSE 1

Réf. 9023

Réf. 9023-8597-2215 **Noir / Gris Charcoal / Liserés rouges**

Tissu : 99 % Coton - 1 % Fibre antistatique - 320 gr.

Ceinture fermée par bouton. Élastiques côtés. Braguette à glissière. 2 poches basses. 1 poche cuisse à soufflet avec rabat fermé et compartiment stylo. 1 poche mètre à soufflet avec rabat fermé ; Bas de poche volant maintenu par point d'arrêt. Genoux préformés. Poches genoux intérieures. Réhausse dos. 2 poches dos avec rabat fermé. Bas de poches volants maintenus par point d'arrêt. Entrejambe 80 cm + ourlet de 5 cm. Colerette de marquage.

EN ISO 11612 : 2008 A1 A2 B1 C1 E2 F1 ; EN ISO 11611 : 2007 A1 + A2 Classe 1, EN 14404 : 2004 + A1 : 2010 Niveau 1 Type 2 ; EN 1149-5

Tailles : 0 à 6



PANTALON KONEKT CLASSE 2

Réf. 9023

Réf. 9023-8596-657 **Gris Charcoal / Noir / Liserés oranges**

Tissu : 79 % Coton - 20 % Polyester - 1 % Fibre antistatique - 450 gr.

Ceinture fermée par bouton. Élastiques côtés. Braguette à glissière. 2 poches basses. 1 poche cuisse à soufflet avec rabat fermé et compartiment stylo. 1 poche mètre à soufflet avec rabat fermé ; Bas de poche volant maintenu par point d'arrêt. Genoux préformés. Poches genoux intérieures. Réhausse dos. 2 poches dos avec rabats fermés. Bas de poches volants maintenus par point d'arrêt. Entrejambe 80 cm + ourlet de 5 cm. Colerette de marquage.

EN ISO 11612 : 2008 A1 A2 B1 C1 E3 F1 ; EN ISO 11611 : 2007 A1 + A2 Classe 2, EN 14404 : 2004 + A1 : 2010 Niveau 1 Type 2 ; EN 1149-5

Tailles : 0 à 6

RETARDATEUR DE FLAMMES GAMME KONEKT

NOUVELLE
GAMME

TENCATE
materials that make a difference



QUELS CRITÈRES DE SÉLECTION ENTRE CLASSE 1 ET CLASSE 2 ?

Konekt 1 est conforme à la norme EN ISO 11611 classe 1, pour les travaux moins risqués.

Konekt 2 est conforme à la norme EN ISO 11611 classe 2, pour les travaux plus risqués, avec des niveaux de projection et de chaleur radiante plus élevée.

| EXIGENCES DE SÉCURITÉ | CLASSE 1 | CLASSE 2 |
|------------------------------------|-----------------|-----------------|
| Impact des projections | 15 gouttelettes | 25 gouttelettes |
| Transfert de chaleur (rayonnement) | RHTI 24 ≥ 7 s | RHTI 24 ≥ 16 s |

| TYPE DE VÊTEMENTS DE PROTECTION POUR SOUDEURS | CLASSE 1 | CLASSE 2 |
|--|--|---|
| Critères de sélection relatifs au procédé de soudage | Techniques de soudage manuel avec légère formation de projection et gouttelettes, par exemple : - Soudage aux gaz - Soudage TIG - Soudage MIG - Microsoudage au plasma - Brasage - Soudage par points - Soudage MMA, électrode recouverte de rutile | Techniques de soudage manuel avec grosses projections de métaux, par exemple : - Soudage MMA (électrode enrobée basique ou électrode enrobée de cellulose) - Soudage MAG (avec CO ₂ ou mélange de gaz) - Soudage MIG (avec courant élevé) - Soudage à l'arc au fil fourré autoprotégé - Découpage par fusion plasma - Calibrage - Oxcoupage - Projection thermique |
| Critères de sélection relatifs aux conditions de l'environnement | Fonctionnement de machines par exemple : - Appareils d'oxcoupage - Appareils de découpage par fusion plasma - Appareils de soudage électrique par résistance - Appareils pour projection thermique - Soudage sur établi | Fonctionnement de machines par exemple : - Espaces confinés - A des emplacements de soudage au plafond / de découpage ou dans des positions de gêne comparables |

RETARDATEUR DE FLAMMES GAMME FR



BLOUSON FR

Réf. 9284

Réf. 9284-9058-06 Gris Acier // 9284-9058-02 Bugatti

Tissu : 100% Coton traité - 335 gr.

Col montant. Fermeture grippers. Soufflets dos. 1 poche poitrine avec rabat fermé. 2 poches basses à double entrée avec rabats fermés. 1 poche poitrine intérieure fermée. Ceinture fermée par gripper. Poignets à soufflets fermés. Colletette de marquage.

EN ISO 11612 : 2008 A1 B1 C1 E2 F1 ; EN ISO 11611 : 2007 A1 Classe 1

Tailles : 0 à 8



COMBINAISON FR

Réf. 9484

Réf. 9484-9058-06 Gris Acier // 9484-9058-02 Bugatti

Tissu : 100% Coton traité - 335 gr.

Col montant. Fermeture grippers. Soufflets dos. 1 poche poitrine avec rabat fermé. 2 poches basses avec rabats fermés. Poignets à soufflets fermés par grippers. Élastique dos. 1 poche cuisse, 1 poche mètre et 1 poche dos avec rabats fermés. 1 poche poitrine intérieure fermée. Entrejambe 80 cm + ourlet de 5 cm. Colletette de marquage.

EN ISO 11612 : 2008 A1 B1 C1 E2 F1 ; EN ISO 11611 : 2007 A1 Classe 1

Tailles : 0 à 8



PANTALON FR

Réf. 9084

Réf. 9084-9058-06 Gris Acier // 9084-9058-02 Bugatti

Tissu : 100% Coton traité - 335 gr.

Ceinture fermée par bouton. Élastiques côtés. 2 poches italiennes. Braguette à grippers. 1 poche cuisse, 1 poche dos et 1 poche mètre avec rabats fermés. Entrejambe 80 cm + ourlet de 5 cm. Colletette de marquage.

EN ISO 11612 : 2008 A1 B1 C1 E2 F1 ; EN ISO 11611 : 2007 A1 Classe 1

Tailles : 0 à 7

RETARDATEUR DE FLAMMES GAMME ALU PROTECT



NOUVELLE
GAMME



BLOUSON ALU PROTECT

Réf. 9255

Réf. 9255-8624-456 Dark Blue

Tissu : 54% Lenzing FR - 20% Laine - 20% Polyamide - 5% Aramide - 1% Antistatique - 375 gr.

Col montant. Fermeture à glissière sous-patte. 1 poche poitrine avec rabat fermé. 1 poche poitrine intérieure fermée. 2 poches basses avec rabat fermé. Ceinture avec couvre-reins. Poignets à soufflets fermés. Soufflets dos. Colerette de marquage.

EN ISO 11612 : 2008 A2 B1 C1 D3 E3 F1

Tailles : 0 à 6



PANTALON ALU PROTECT

Réf 9055

Réf. 9055-8624-456 Dark Blue

Tissu : 54% Lenzing FR - 20% Laine - 20% Polyamide - 5% Aramide - 1% Antistatique - 375 gr.

Ceinture fermée par bouton. Élastiques côtés. Braguette à glissière. 2 poches basses. 1 poche avec rabat fermé. Réhausse dos. 1 poche dos avec rabat fermé. Entrejambe 80 cm + ourlet de 5 cm. Colerette de marquage.

EN ISO 11612 : 2008 A2 B1 C1 D3 E3 F1

Tailles : 0 à 6



COMBINAISON ALU PROTECT

Réf 9455

Réf. 9455-8624-456 Dark Blue

Tissu : 54% Lenzing FR - 20% Laine - 20% Polyamide - 5% Aramide - 1% Antistatique - 375 gr.

Col montant. Fermeture à glissière sous-patte. 1 poche poitrine à gousset et à rabat fermée. 1 poche poitrine intérieure fermée. 2 poches italiennes avec rabat. 1 poche cuisse avec rabat fermé. Soufflet et élastiques dos. 1 poche dos avec rabat. Entrejambe 80 cm + ourlet de 5 cm. Colerette de marquage.

EN ISO 11612 : 2008 A2 B1 C1 D3 E3 F1

Tailles : 0 à 6

MULTIRISQUES

GAMME CHEMICAL-PRO



Vêtements conformes à la norme EN13034 type 6 : Vêtements de protection contre les produits chimiques liquides.

Utilisation à bas risques : Exposition à un faible volume de produit.



BLOUSON CHEMICAL PRO

Réf. 9294

Réf. 9294-9007-06 Gris Acier

Tissu : 99 % Polyester - 1 % Antistatique - 290 gr.

Col montant. Fermeture à grippers. Soufflets dos. 1 poche poitrine avec rabat fermé. 2 poches basses à double entrée avec rabats fermés. 1 poche poitrine intérieure fermée. Ceinture fermée par grippers. Poignets fermés. Colerette de marquage.

EN 1149-5 : 2008 ; EN 13034 : 2005 + A1 : 2009 Type 6

Tailles : 0 à 6



BLOUSE CHEMICAL PRO

Réf. 9502

Réf. 9502-9007-06 Gris Acier

Tissu 9007 : 99 % Polyester - 1 % Antistatique - 290 gr.

Réf. 9502-9573-08 Blanc

Tissu 9573 : 80 % Polyester - 20 % Coton - 225 gr.

Col cavalier. Fermeture à grippers. 1 poche poitrine avec rabat fermé. 2 poches basses avec rabats fermés. 1 poche poitrine intérieure fermée. Poignets fermés par grippers. Fente milieu dos. Colerette de marquage.

EN 1149-5 : 2008 ; EN 13034 : 2005 + A1 : 2009 Type 6 (Gris Acier)

EN 13034 : 2005 + A1 : 2009 Type 6 (Blanc)

Tailles : 0 à 6



PANTALON CHEMICAL PRO

Réf. 9094

Réf. 9094-9007-06 Gris Acier

Tissu : 99 % Polyester - 1 % Antistatique - 290 gr.

Ceinture fermée par bouton. Élastiques côtés. 2 poches italiennes. Braguette fermée par grippers. 1 poche cuisse, 1 poche dos et 1 poche mètre avec rabats fermés. Entrejambe 80 cm + ourlet de 5 cm. Colerette de marquage.

EN 1149-5 : 2008 ; EN 13034 : 2005 + A1 : 2009 Type 6

Tailles : 0 à 6



COMBINAISON CHEMICAL PRO

Réf. 9493

Réf. 9493-9007-06 Gris Acier

Tissu : 99 % Polyester - 1 % Antistatique - 290 gr.

Col montant. Fermeture à grippers. Soufflets dos. 1 poche poitrine avec rabat fermé. 2 poches basses avec rabats fermés. Poignets fermés par grippers. Élastique dos. 1 poche cuisse avec rabat fermé. 1 poche poitrine intérieure fermée. Entrejambe 80 cm + ourlet de 5 cm. Colerette de marquage.

EN 1149-5 : 2008 ; EN 13034 : 2005 + A1 : 2009 Type 6

Tailles : 0 à 6

MULTIRISQUES GAMME ESD



Vêtements conformes à la norme
IEC 61340-5-1 : 2007
Equipements de protection
des dispositifs électroniques contre
les phénomènes électrostatiques (ESD)



BLOUSE ESD HOMME

Réf. 9501

Réf. 9501-8041-08 Blanc

Tissu : 65 % Polyester - 33 % Coton - 2 % Fibre Antistatique - 150 gr.

Col cavalier. Fermeture à grippers. 1 poche poitrine. 2 poches basses. Poignets bord côte.

IEC 61340-5-1

Tailles : 0 à 6



BLOUSE ESD FEMME

Réf. 9601

Réf. 9601-8041-08 Blanc

Tissu : 65 % Polyester - 33 % Coton - 2 % Fibre Antistatique - 150 gr.

Col cavalier. Fermeture à grippers. 1 poche poitrine. 2 poches basses. Poignets bord côte.

IEC 61340-5-1

Tailles : 0 à 6



Les décharges électrostatiques peuvent endommager des composants électroniques, tels que les circuits intégrés. Elles peuvent également créer des dysfonctionnements des systèmes électroniques.

Les vêtements ESD IEC 61340-5-1 : 2007 permettent de protéger ces éléments électroniques des dommages causés par les décharges électrostatiques.

Le tissu utilisé est un 65% polyester, 33% coton, 2% fibre antistatique.

Le mélange polyester-coton de ce tissu est doté d'une grille en fibres de carbone qui permet, dans les domaines sensibles d'utilisation, d'exclure tout risque de décharge électrostatique. Ceci est une exigence essentielle dans des secteurs comme l'électro-industrie, en particulier en cas de travaux sur des éléments électroniques hypersensibles.



Possibilité de coloris en fabrication spéciale :



09 Bleu ciel

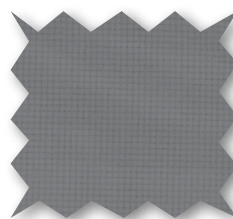

06 Gris acier

Fiches techniques téléchargeables sur
www.cepovett.com

SERVICES

CEPOVETT WORKWEAR

Vous veillez sur les autres,
nous soignons votre tenue.



SERVICES NETTOYAGE ET COLLECTIVITÉS

NOUVELLE
GAMME



BLOUSE MANCHES COURTES

Réf. 9N98

Réf. 9N98-9778-2779 Gris / Charcoal / Rose // 9N98-9778-2780 Gris / Charcoal / Anis // 9N98-9778-2781 Gris / Charcoal / Turquoise

Tissu : 65 % Polyester - 35 % Coton - 215 gr.

Encolure V. Fermeture par pressions cachées. Pincés poitrine. 1 passant porte-bip sur poitrine. 2 poches basses. Taille réglable par pattes côtés. Colletterte de marquage. Longueur : 92 cm.

Tailles : 0 à 6



CHASUBLE

Réf. 9T99

Réf. 9T99-9778-2781 Gris / Charcoal / Turquoise // 9T99-9778-2779 Gris / Charcoal / Rose // 9T99-9778-2780 Gris / Charcoal / Anis

Tissu : 65 % Polyester - 35 % Coton - 215 gr.

Grande poche avant à compartiments. 1 passant porte-bip sur poitrine. Taille réglable par pattes côtés. Colletterte de marquage. Longueur : 80 cm.

Taille Unique



BLOUSE SANS MANCHES

Réf. 9N99

Réf. 9N99-9778-2780 Gris / Charcoal / Anis // 9N99-9778-2779 Gris / Charcoal / Rose // 9N99-9778-2781 Gris / Charcoal / Turquoise

Tissu : 65 % Polyester - 35 % Coton - 215 gr.

Encolure V. Fermeture par pressions cachées. Pincés poitrine. 1 passant porte-bip sur poitrine. 2 poches basses. Taille réglable par pattes côtés. Colletterte de marquage. Longueur : 100 cm.

Tailles : 0 à 6

SERVICES NETTOYAGE ET COLLECTIVITÉS

NOUVELLE
GAMME



BLOUSE MANCHES COURTES

Réf. 9N81

Réf. 9N81-9778-009 Bleu Ciel // 9N81-9778-008 Blanc // 9N81-9778-030 Vert Nil

Tissu : 65 % Polyester - 35 % Coton - 215 gr.

Encolure arrondie. Fermeture par pressions cachées. Pincés poitrine et taille avant et dos. 1 passant porte-bip sur poitrine. 2 poches basses. Colletterie de marquage. Longueur : 100 cm.

Tailles : 0 à 6



BLOUSE ANNA

Réf. 9610

Réf. 9610-9068-002 Bleu Bugatti // 9610-9068-008 Blanc // 9610-9068-009 Bleu Ciel // 9610-9068-030 Vert Nil // 9610-9771-009 Bleu Ciel // 9610-9771-008 Blanc

Tissu 9068 : 65 % Polyester - 35 % Coton - 170 gr.

Tissu 9771 : 100 % Coton - 180 gr.

Devant fermé par grippers. Poche poitrine. 2 poches basses. Découpes bretelles devant et dos. Manches droites. Hauteur milieu dos : 105 cm selon les tailles.

Modèle 9610 : Disponible jusqu'à épuisement des stocks.

Tailles : 36 à 66 en Polyester / Coton ou tailles : 0 à 7 en Coton



BLOUSE MANCHES LONGUES RETROUSSABLES

Réf. 9N82

Réf. 9N82-9778-030 Vert Nil // 9N82-9778-008 Blanc // 9N82-9778-009 Bleu Ciel

Tissu : 65 % Polyester - 35 % Coton - 215 gr.

Encolure arrondie. Fermeture par pressions cachées. Manches retroussables avec patte à pression. Pincés poitrine, et taille avant et dos. 1 passant porte-bip sur poitrine. 2 poches basses. Colletterie de marquage. Longueur : 100 cm.

Tailles : 0 à 6



BLOUSE ANNABELLE

Réf. 9617

Réf. 9617-9068-009 Bleu Ciel // 9617-9068-008 Blanc

Tissu : 65 % Polyester - 35 % Coton - 170 gr.

Devant fermé par grippers. Poche poitrine. 2 poches basses. Découpes bretelles devant et dos. Manches courtes. Hauteur milieu dos : 105 cm selon les tailles.

Modèle 9617 : Disponible jusqu'à épuisement des stocks.

Tailles : 36 à 62

SERVICES BIEN ÊTRE ET SOINS



SERVICES BIEN-ÊTRE ET SOINS

NOUVELLE
GAMME



TUNIQUE

Réf. 9N80

Réf. 9N80-9778-2210 Magenta // 9N80-9778-001 Marine // 9N80-9778-030 Vert Nil // 9N80-9778-008 Blanc // 9N80-9778-009 Bleu Ciel

Tissu : 65 % Polyester - 35 % Coton - 215 gr.

Encolure arrondie. Fermeture par pressions cachées. Pincés poitrine et taille avant et dos. 1 passant porte-bip sur poitrine. 2 poches basses. Colletterte de marquage. Longueur : 80 cm.

Tailles : 0 à 6



LES + PRODUITS
Confort
au porter
et douceur
du Lyocell®

TUNIQUE

Réf. 9N96

Réf. 9N96-8104-2783 Noir / Rose // 9N96-8104-2784 Noir / Anis // 9N96-8104-2230 Noir / Bleu

Tissu : 50 % Polyester - 50% Lyocell - 190 gr.

Fermeture asymétrique par pressions cachées. Manches raglans. 1 passant porte-bip sur poitrine. Pincés poitrine et dos. 2 poches basses. Colletterte de marquage. Longueur : 80 cm.

Tailles : 0 à 6



PANTALON FEMME

Réf. 9E95

Réf. 9E95-9778-008 Blanc

Tissu : 65 % Polyester - 35 % Coton - 215 gr.

Ceinture élastiquée côtés et fermée par rivet. Braguette pressions. 2 poches cavalières. Entrejambe 75 cm.

Tailles : 0 à 6



PANTACOURT FEMME

Réf. 9E94

Réf. 9E94-9778-008 Blanc

Tissu : 65 % Polyester - 35 % Coton - 215 gr.

Ceinture élastiquée côtés et fermée par rivet. Braguette pressions. 2 poches cavalières. Entrejambe 55 cm.

Tailles : 0 à 6

SERVICES MÉDICAL

NOUVELLE
GAMME



TUNIQUE

Réf. 9N97

Réf. 9N97-9778-2018 Blanc / Violet // 9N97-9778-081 Blanc / Marine // 9N97-9778-008 Blanc // 9N97-9778-2782 Blanc / Turquoise

Tissu : 65 % Polyester - 35 % Coton - 215 gr.

Encolure V. Fermeture par pressions cachées. 1 passant porte-bip sur poitrine. Pincettes poitrine et dos. 2 poches basses. Colletterie de marquage. Longueur : 80 cm.

Tailles : 0 à 6



CHASUBLE

Réf. 9T98

Réf. 9T98-9778-2782 Blanc / Turquoise // 9T98-9778-2018 Blanc / Violet // 9T98-9778-081 Blanc / Marine

Tissu : 65 % Polyester - 35 % Coton - 215 gr.

Encolure V. 1 passant porte-bip sur poitrine. Taille réglable par pattes côtés. Colletterie de marquage. Longueur : 80 cm.

Taille Unique



PANTALON FEMME

Réf. 9E95

Réf. 9E95-9778-008 Blanc

Tissu : 65 % Polyester - 35 % Coton - 215 gr.

Ceinture élastiquée côtés et fermée par rivet. Braguette pressions. 2 poches cavalières. Entrejambe 75 cm.

Tailles : 0 à 6



PANTACOURT FEMME

Réf. 9E94

Réf. 9E94-9778-008 Blanc

Tissu : 65 % Polyester - 35 % Coton - 215 gr.

Ceinture élastiquée côtés et fermée par rivet. Braguette pressions. 2 poches cavalières. Entrejambe 55 cm.

Tailles : 0 à 6

SERVICES MÉDICAL

NOUVELLE
GAMME

TENCATE
materials that make a difference



TUNIQUE HOMME

Réf. 9L99

Réf. 9L99-9778-1927 Gris Clair / Gris Foncé // 9L99-9778-008 Blanc // 9L99-9778-001 Marine

Tissu : 65 % Polyester - 35 % Coton - 215 gr.

Col montant. Fermeture par pressions cachées. 1 passant porte-bip sur poitrine. 2 poches basses. Colerette de marquage. Longueur 82 cm.

Tailles : 0 à 6



TUNIQUE MIXTE

Réf. 9N95

Réf. 9N95-9778-009 Bleu Ciel // 9N95-9778-008 Blanc

Tissu : 65 % Polyester - 35 % Coton - 215 gr.

Manches kimono courtes. 1 poche poitrine. 2 poches basses. Longueur 80 cm. Colerette de marquage.

Tailles : 0 à 6



PANTALON HOMME

Réf. 9A95

Réf. 9A95-9778-008 Blanc

Tissu : 65% Polyester - 35% Coton - 215 gr.

Ceinture fermée par rivet. Braguette à pressions cachées. 2 poches cavalières. 1 poche revolver. Ceinture élastiquée dos et côtés. Poche cuisse avec rabat fermé par pression. Entrejambe 85 cm.

Tailles : 0 à 6



PANTALON MIXTE

Réf. 9A90

Réf. 9A90-9778-009 Bleu Ciel // 9A90-9778-008 Blanc

Tissu : 65% Polyester - 35% Coton - 215 gr.

Pantalon droit. Taille élastiquée. Entrejambe 80 cm.

Tailles : 0 à 6

ACCUEIL ET HÔTELLERIE

CEPOVETT UNIFORM

Vous représentez
l'excellence,
nous l'avons compris.



ACCUEIL ET HÔTELLERIE

NOUVELLE
GAMME

POLYESTER
VISCOSE
ELASTHANE



VESTE FEMME 2 BOUTONS

Réf. 5H00

Réf. 5H00-5738-110 Noir // 5H00-5738-001 Marine
// 5H00-5738-144 Gris Anthracite

Tissu : 73% Polyester - 25% Viscose - 2% Elasthane
- 220 gr.

Veste doublée. Col tailleur. Fermeture par 2 boutons.
Poches basses à double passepoil et rabat.
Découpes devant et dos. Epaulettes. 2 poches
poitrine intérieures. 3 boutons sans boutonnière en
bas de manches.

Tailles : 34 à 54



VESTE FEMME 1 BOUTON

Réf. 5H01

Réf. 5H01-5738-110 Noir // 5H01-5738-001 Marine
// 5H01-5738-144 Gris Anthracite

Tissu : 73% Polyester - 25% Viscose - 2% Elasthane
- 220 gr.

Veste doublée. Col châle avec empiéçement satin
noir découpe devant et dos. Fermeture 1 bouton.
Poches basses à double passepoil satin et rabat.
Epaulettes. 2 poches poitrine intérieures. 3 boutons
sans boutonnière en bas de manches.

Tailles : 34 à 54



VESTE FEMME 1 CROCHET

Réf. 5H02

Réf. 5H02-5738-110 Noir // 5H02-5738-001 Marine
// 5H02-5738-144 Gris Anthracite

Tissu : 73% Polyester - 25% Viscose - 2% Elasthane
- 220 gr.

Veste doublée. Faux col en satin noir. Fermeture par
1 crochet. Coutures milieu dos. Découpe devant
et dos. Epaulettes. 1 poche poitrine intérieure. 3
boutons sans boutonnière en bas de manches.

Tailles : 34 à 54



PANTALON DROIT FEMME

Réf. 5E00

Réf. 5E00-5738-110 Noir // 5E00-5738-001 Marine // 5E00-5738-144 Gris
Anthracite

Tissu : 73% Polyester - 25% Viscose - 2% Elasthane - 220 gr.

Ceinture fermée par 1 bouton et 1 bouton intérieur. 5 passants. Braguette
glissière. Poches italiennes. Plis devant et dos marqués. Pincés dos. Bas de
jambe non fini. Largeur bas de jambe : 20 cm*.

Tailles : 34 à 54

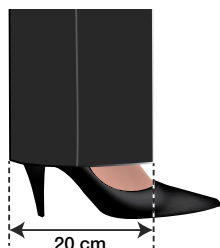

PANTALON CIGARETTE FEMME

Réf. 5E01

Réf. 5E01-5738-110 Noir // 5E01-5738-001 Marine // 5E01-5738-144 Gris
Anthracite

Tissu : 73% Polyester - 25% Viscose - 2% Elasthane - 220 gr.

Ceinture fermée par 1 bouton et 1 bouton intérieur. 5 passants. Braguette
glissière. Poches italiennes. Plis devant et dos marqués. 2 poches dos simple
passepoil. Pincés dos. Bas de jambe non fini. Largeur bas de jambe : 16 cm*.

Tailles : 34 à 54

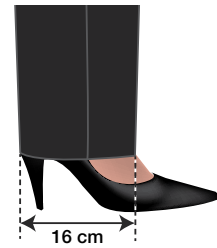



ACCUEIL ET HÔTELLERIE

NOUVELLE
GAMME



CHEMISIER FEMME

Réf. 5M00

Réf. 5M00-8658-008 Blanc // 5M00-8658-009 Bleu Ciel

Tissu : 72% Coton - 24% Polyester - 4% Lycra - 115 gr.

Fermeture boutons. Pincés poitrine et dos. Petit poignet fermé par bouton.

Tailles : XS à XL



TOP FEMME

Réf. 5M20

Réf. 5M20-8659-032 Ecrû // 5M20-8659-110 Noir

Tissu : 100% Polyester - 115 gr.

Col rond avec biais satin. Manches 3/4. Pincés poitrine. 2 pressions cachées sous la patte en satin. Bas de manche en satin.

Tailles : XS à XL



ROBE

Réf. 5K00

Réf. 5K00-5738-110 Noir // 5K00-5738-001 Marine // 5K00-5738-144 Gris Anthracite

Tissu : 73% Polyester - 25% Viscose - 2% Elasthane - 220 gr.

Encolure arrondie gansée avec ouverture triangle. Pincés poitrine. Fente avant. Zip invisible au dos. Découpe taille, devant et dos. Doublée. Longueur 90 cm.

Tailles : 36 à 52



JUPE

Réf. 5Q00

Réf. 5Q00-5738-110 Noir // 5Q00-5738-001 Marine // 5Q00-5738-144 Gris Anthracite

Tissu : 73% Polyester - 25% Viscose - 2% Elasthane - 220 gr.

Fente avant. Zip invisible au dos. Pincés dos. Doublée. Longueur 52 cm.

Tailles : 36 à 54



ACCUEIL ET HÔTELLERIE

NOUVELLE
GAMME

POLYESTER
VISCOSE
ELASTHANE



VESTE HOMME

Réf. 5C01

Réf. 5C01-5738-110 Noir // 5C01-5738-001 Marine // 5C01-5738-144 Gris Anthracite

Tissu : 73% Polyester - 25% Viscose - 2% Elasthane - 220 gr.

Veste doublée. Col cranté. Fermeture par 2 boutons. 1 poche poitrine passepoilée. Pincés poitrine. Poches basses à double passepoil et rabat. Découpes devant et dos. Epauettes. Fentes dos. 3 poches intérieures dont 1 poche ticket. 4 boutons sans boutonnière en bas de manches.

Tailles : 38 à 64



PANTALON HOMME

Réf. 5A00

Réf. 5A00-5738-110 Noir // 5A00-5738-001 Marine // 5A00-5738-144 Gris Anthracite

Tissu : 73% Polyester - 25% Viscose - 2% Elasthane - 220 gr.

Ceinture fermée par 1 bouton et 1 crochet. 5 passants. Braguette glissière. Poches italiennes. 2 Poches dos fermées par bouton. Bas de jambe non fini. Largeur bas de jambe : 20 cm*.

Tailles : 36 à 62

*Dimensions données pour une taille 42.

ACCUEIL ET HÔTELLERIE

NOUVELLE
GAMME



CHEMISE ML HOMME

Réf. 5P00

Réf. 5P00-8658-008 Blanc // 5P00-8658-009 Bleu Ciel

Tissu : 72% Coton - 24% Polyester - 4% Lycra - 115 gr.

Fermeture boutons. Bas de manches avec patte capucin et fermeture bouton. Poignets fermés par 2 boutons. 1 pli bas de manche. Empiècement devant et dos.

Tailles : S à 4XL



CHEMISE MC HOMME

Réf. 5P20

Réf. 5P20-8658-008 Blanc // 5P20-8658-009 Bleu Ciel

Tissu : 72% Coton - 24% Polyester - 4% Lycra - 115 gr.

Fermeture boutons. Empiècement devant et dos.

Tailles : S à 4XL



PANTALON SLIM HOMME

Réf. 5A01

Réf. 5A01-5738-110 Noir // 5A01-5738-001 Marine
// 5A01-5738-144 Gris Anthracite

Tissu : 73% Polyester - 25% Viscose - 2% Elasthane - 220 gr.

Ceinture fermée par 1 bouton et 1 crochet. 5 passants. Braguette glissière. Poches italiennes. 2 Poches dos fermées par bouton. Bas de jambe non fini. Largeur bas de jambe 18 cm*.

Tailles : 36 à 62



CRAVATE

Réf. T189

Réf. T189-6111 Gris Foncé // T189-110 Noir // T189-001 Bleu Marine

Tissu : 100 % Polyester

Longueur : 150 cm. Largeur : 8 cm. Aspect lisse.



Clip de sécurité

CRAVATE SÉCURITÉ

Réf. T434

Réf. T434-110 Noir

Tissu : 100 % Polyester

Longueur : 150 cm. Largeur : 8 cm. Aspect lisse.

ACCUEIL ET HÔTELLERIE

NOUVELLE
GAMME

BEST
PRICE !



VESTE FEMME 2 BOUTONS

Réf. 5H10

Réf. 5H10-5907-110 Noir

Tissu : 100% Polyester - 180 gr.

Veste doublée. Col tailleur. Fermeture par 2 boutons. Poches basses à double passepoil et rabat. Découpes devant et dos. Epaulettes. 2 poches poitrine intérieures. 3 boutons sans boutonnière en bas de manches.

Tailles : 34 à 54



VESTE HOMME

Réf. 5C10

Réf. 5C10-5907-110 Noir

Tissu : 100% Polyester - 180 gr.

Veste doublée. Col cranté. Fermeture par 2 boutons. 1 poche poitrine passepoilée. Pincés poitrine. Poches basses à double passepoil et rabat. Découpes devant et dos. Epaulettes. Fentes dos. 3 poches intérieures dont 1 poche ticket. 3 boutons sans boutonnière en bas de manches.

Tailles : 38 à 64



PANTALON DROIT FEMME

Réf. 5E10

Réf. 5E10-5907-110 Noir

Tissu : 100% Polyester - 180 gr.

Ceinture fermée par 1 bouton et 1 bouton intérieur. 5 passants. Braguette glissière. Poches italiennes. Plis devant et dos marqués. Pincés dos. Bas de jambe non fini. Largeur bas de jambe : 20 cm*.

Tailles : 34 à 54



JUPE

Réf. 5Q10

Réf. 5Q10-5907-110 Noir

Tissu : 100% Polyester - 180 gr.

Fente avant. Fermeture à glissière invisible au dos. Pincés dos. Doublure. Longueur : 52 cm*.

Tailles : 36 à 54



PANTALON HOMME

Réf. 5A10

Réf. 5A10-5907-110 Noir

Tissu : 100% Polyester - 180 gr.

Ceinture fermée par 1 bouton et 1 crochet. 5 passants. Braguette glissière. Poches italiennes. 2 poches dos fermées par bouton. Bas de jambe non fini. Largeur bas de jambe : 20 cm*.

Tailles : 36 à 62

ACCUEIL ET HÔTELLERIE

POLYESTER
VISCOSE
ELASTHANE



VESTE FEMME

Réf. 9298

Réf. 9298-5738-144 Gris Anthracite // 9298-5738-110 Noir

Tissu : 73 % Polyester - 25 % Viscose - 2 % Elasthane - 000 gr.

Col tailleur avec coins arrondis. Devant fermé par boutons. 1 poche poitrine avec rabat. 2 poches poitrine intérieures fermées. Découpes princesse sur devant dos. 2 poches basses avec rabats. Manches droites. 1 découpe au milieu dos.

Modèle 9298 : Disponible jusqu'à épuisement des stocks.

Tailles : 34 à 54



PANTALON FEMME

Réf. 9098

Réf. 9098-5738-144 Gris Anthracite // 9098-5738-110 Noir

Tissu : 73 % Polyester - 25 % Viscose - 2 % Elasthane - 000 gr.

Ceinture thermocollée avec patte fermée par 2 boutons. Braguette fermeture à glissière. 1 pli sur chaque jambe devant et dos. 2 pinces sur dos.

Modèle 9098 : Disponible jusqu'à épuisement des stocks.

Tailles : 34 à 54



JUPE

Réf. 9099

Réf. 9099-5738-144 Gris Anthracite // 9099-5738-110 Noir

Tissu : 73 % Polyester - 25 % Viscose - 2 % Elasthane - 000 gr.

Ceinture fermée par bouton. Pincés sur devant et dos droit. Découpe sur côté gauche avec couture pliée et surpiquée. Bas de découpe finie par une fente. Côté gauche fermé par fermeture à glissière cachée. Doublure intérieure.

Modèle 9099 : Disponible jusqu'à épuisement des stocks.

Tailles : 34 à 54

ACCUEIL ET HÔTELLERIE

100%
POLYESTER



VESTE HOMME

Réf. 9297

Réf. 9297-5738-144 Gris Anthracite // 9297-5738-110 Noir

Tissu : 73 % Polyester - 25 % Viscose - 2 % Elasthanne

Col tailleur avec boutonnère sur revers. Devant fermé par boutons. 1 poche poitrine. 2 poches basses avec rabats. 1 pince de chaque côté sur devant. Découpes côtés sur devant et dos. 1 découpe sur milieu dos. Manches droites avec boutons. 4 poches doubles intérieures.

Modèle 9297 : Disponible jusqu'à épuisement des stocks.

Tailles : 38 à 64



VESTE HOMME

100% POLYESTER

Réf. 9297

Réf. 9297-5907-110 Noir

Tissu : 100 % Polyester

Col tailleur avec boutonnère sur revers. Devant fermé par boutons. 1 poche poitrine. 2 poches basses avec rabats. 1 pince de chaque côté sur devant. Découpes côtés sur devant et dos. 1 découpe sur milieu dos. Manches droites avec boutons. 4 poches doubles intérieures.

Modèle 9297 : Disponible jusqu'à épuisement des stocks.

Tailles : 38 à 64



PANTALON HOMME

Réf. 9097

Réf. 9097-5738-144 Gris Anthracite // 9097-5738-110 Noir

Tissu : 73 % Polyester - 25 % Viscose - 2 % Elasthanne

Ceinture fermée par agraphe et bouton 4 trous. 6 passants. Braguette fermée par fermeture à glissière. 2 poches italiennes. 1 pli sur chaque jambe sur devant. 1 pince de 70 mm de chaque côté sur dos. 1 poche dos passepoilée fermée par bouton 4 trous. Bas de jambe surfilé.

Modèle 9097 : Disponible jusqu'à épuisement des stocks.

Tailles : 36 à 62



PANTALON HOMME

100% POLYESTER

Réf. 9097

Réf. 9097-5907-110 Noir

Tissu : 73 % Polyester - 25 % Viscose - 2 % Elasthanne

Ceinture fermée par agraphe et bouton 4 trous. 6 passants. Braguette fermée par fermeture à glissière. 2 poches italiennes. 1 pli sur chaque jambe sur devant. 1 pince de 70 mm de chaque côté sur dos. 1 poche dos passepoilée fermée par bouton 4 trous. Bas de jambe surfilé.

Modèle 9097 : Disponible jusqu'à épuisement des stocks.

Tailles : 36 à 62

ACCUEIL ET HÔTELLERIE CUISINE



VESTE CHEF CUISINIER

Réf. 9839

Réf. 9839-9060-008 Blanc

Tissu : Sergé - 100 % Coton - 290 gr.

Col officier. Devant fermé par double boutonnage avec boutons. Poche intérieure. Œillets d'aération brodés sur le dessous de bras. Bas de manches fendus.

Tailles : 36 à 64



PANTALON CUISINIER

Réf. 9824

Réf. 9824-9033-081 Blanc / Marine Pied de Poule

Tissu : Pied de poule - 100 % Coton - 260 gr.

Braguette fermée par boutons. 2 poches italiennes. Poche dos fermée par bouton. Ceinture fermée par bouton.

Tailles : 34 à 66



PANTALON CUISINIER ÉLASTIQUE

Réf. 9004

Réf. 9004-9033-081 Blanc / Marine Pied de Poule

Tissu : Pied de poule - 100 % Coton - 260 gr.

Braguette fermée par boutons. 2 poches italiennes. Poche dos fermée par bouton. Ceinture élastiquée sur les côtés, fermée par bouton.

Tailles : 34 à 66



TABLIER CHEF

Réf. 9656

Réf. 9656-9182-008 Blanc // 9656-9182-001 Bleu Marine

Tissu : 100 % Coton - 180 gr.

Longueur 88 cm. Taille unique.



TABLIER VALET

Réf. 9659

Réf. 9659-9182-001 Bleu Marine // 9659-9182-008 Blanc

Tissu : 100 % Coton - 180 gr.

Longueur 100 cm. Taille unique.



TOUR DU COU

Réf. 9658

Réf. 9658-9999-008 Blanc

Tissu : 100 % Coton - 180 gr.

Taille unique.



CALOT

Réf. 9652

Réf. 9652-9071-008 Blanc

Tissu : Sergé - 100 % Coton - 260 gr.

Taille : XS à 2XL.

| Taille | Tour de tête |
|--------|--------------|
| XS | 50 cm |
| S | 53 cm |
| M | 56 cm |
| L | 59 cm |
| XL | 62 cm |
| 2XL | 65 cm |

ACCESSOIRES

LES + PRODUITS

Plaque genouillère avec surface extérieure en tissu Cordura® : niveau de performance 1 selon EN 14404 + A1 : 2010 garanti quel que soit le tissu utilisé pour la poche.



GENOUILLÈRES CORDURA®

Réf. T429

Réf. T429- 1842 Jaune / Noir

Composition : 100% Polyéthylène. Surface extérieure en Cordura® 1000D.

Dimensions : 240 mm x 148 mm. Epaisseur 20 mm. EN14404+A1 : 2010 niveau 1

Taille unique

LES + PRODUITS

Plaque genouillère ergonomique : ergonomie enveloppante, facilité de mise en place, confortable, elle est invisible au porter et permet de conserver le style et le tombé du pantalon.



GENOUILLÈRES ERGONOMIQUES

Réf. T430

Réf. T430-110 Noir

Composition : 100% Polyéthylène

Dimensions : 240 mm x 290 mm. Epaisseur 20 mm. EN14404+A1 : 2010 niveau 1

Taille unique



GENOUILLÈRES

Réf. GENODIVS

Réf. GENODIVS-110 Noir

Composition : 100% Polyéthylène

Dimensions : 190 mm x 150 mm. Epaisseur 18 mm. EN14404+A1 : 2010 niveau 1

Taille unique



CEINTURE

Réf. CE04

Réf. CE04-110 Noir

Boucle métal. Ceinture sangle noire.



SAC DE TRANSPORT

Réf. T100

Réf. T100-110 Noir

Toile Polyester 600D très résistante avec enduction PVC

Caractéristiques : Ce sac de transport très résistant et imperméable s'adapte aux personnes travaillant dans des secteurs aussi différents que l'industrie, l'agriculture et le secteur tertiaire de part sa fonctionnalité car doté de nombreuses poches fourre-tout à l'intérieur comme à l'extérieur.

Dimensions : L. 58 cm x l. 29 cm x H. 44 cm - Poids : 1,92 kg



SAC À DOS

Réf. T128

Réf. T128-110 Noir

Tissu 100 % Polyester enduite PVC sur l'intérieur.

Caractéristiques : Réalisé dans un tissu très résistant à la déchirure, imperméable, et pratique à utiliser également la nuit de part la bande réfléchissante sur la poche frontale.

Utilisation : Pour le travail et activités diverses, multifonctions.

Dimensions : H 43 cm x l 33 cm x P 21 cm - Poids : 900 g



HOUSSE CHAUSSURES

Réf. T127

Réf. T127-110 Noir

Toile polyamide 420D très résistante avec enduction polyuréthane.

Caractéristiques : Cette housse très résistante et imperméable s'adapte à toutes personnes, elle permet le transport de chaussures en les protégeant contre les rayures et permet de séparer celles-ci des effets propres quand elle est utilisée dans un sac de transport tout en les laissant aérées.

Dimensions : L. 34.5 cm x l. 23 cm x P. 17 cm

CORRESPONDANCE DES TAILLES

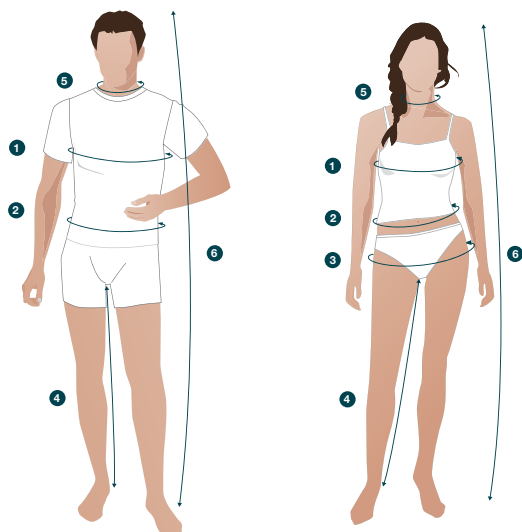

Pour commander vos vêtements, il est préférable d'utiliser les bonnes mesures. Nos grilles de mesure ci-dessous devraient vous y aider. Pour chaque type de vêtement, effectuez la mesure appropriée et reportez-vous ensuite au tableau qui vous permet de choisir la taille correspondante.

- 1 Tour de poitrine**
Largeur de la poitrine, à l'endroit le plus large
- 2 Tour de ceinture**
Prise sous le nombril
- 3 Tour de bassin**
- 4 Entrejambe**
De l'entrejambe à la plante des pieds
- 5 Tour de cou**
- 6 Stature**

HOMME

PANTALON - COTTE - BERMUDA

Stature : 152/200 Entrejambe : 85/90 cm ou entrejambe 80 cm + ourlet de 5 cm

| TOUR DE CEINTURE (en cm) | 68 à 72 | 73 à 76 | 77 à 80 | 81 à 84 | 85 à 88 | 89 à 92 | 93 à 96 | 97 à 100 | 101 à 104 | 105 à 108 | 109 à 112 | 113 à 116 | 117 à 120 | 121 à 124 | 125 à 128 | 129 à 132 | 133 à 136 | 137 à 140 |
|--------------------------|---------|---------|---------|---------|---------|---------|---------|----------|-----------|-----------|-----------|-----------|-----------|-----------|-----------|-----------|-----------|-----------|
| TAILLE À COMMANDER | 36 | 38 | 40 | 42 | 44 | 46 | 48 | 50 | 52 | 54 | 56 | 58 | 60 | 62 | 64 | 66 | 68 | 70 |
| TAILLE DOUBLE | 0 XS | | 1 S | | 2 M | | 3 L | | 4 XL | | 5 XXL | | 6 3XL | | 7 4XL | | 8 5XL | |

VESTE - BLOUSON - BLOUSE - PARKA - COMBINAISON - POLO - TEE-SHIRT - CHEMISE

Stature : 152/200 Entrejambe : 85/90 cm ou entrejambe 80 cm + ourlet de 5 cm

| TOUR DE POITRINE (en cm) | 76 à 80 | 81 à 84 | 85 à 88 | 89 à 92 | 93 à 96 | 97 à 100 | 101 à 104 | 105 à 108 | 109 à 112 | 113 à 116 | 117 à 120 | 121 à 124 | 125 à 128 | 129 à 132 | 133 à 136 | 137 à 140 | 141 à 144 | 145 à 148 |
|--------------------------|---------|---------|---------|---------|---------|----------|-----------|-----------|-----------|-----------|-----------|-----------|-----------|-----------|-----------|-----------|-----------|-----------|
| TOUR DE COU (en cm) | 35 à 36 | | 37 à 38 | | 39 à 40 | | 41 à 42 | | 43 à 44 | | 45 à 46 | | 47 à 48 | | 49 à 50 | | 51 à 52 | |
| TAILLE À COMMANDER | 36 | 38 | 40 | 42 | 44 | 46 | 48 | 50 | 52 | 54 | 56 | 58 | 60 | 62 | 64 | 66 | 68 | 70 |
| TAILLE DOUBLE | 0 XS | | 1 S | | 2 M | | 3 L | | 4 XL | | 5 XXL | | 6 3XL | | 7 4XL | | 8 5XL | |

FEMME

PANTALON - JUPE

| TOUR DE CEINTURE (en cm) | 66 à 70 | 71 à 74 | 75 à 78 | 79 à 82 | 83 à 86 | 87 à 90 | 91 à 94 | 95 à 100 | 101 à 106 | 107 à 112 | 113 à 118 | 119 à 124 | 125 à 130 | 131 à 136 | 137 à 142 | 143 à 148 |
|--------------------------|---------|---------|---------|----------|-----------|-----------|-----------|-----------|-----------|-----------|-----------|-----------|-----------|-----------|-----------|-----------|
| TOUR DE BASSIN (en cm) | 85 à 88 | 89 à 92 | 93 à 96 | 97 à 100 | 103 à 104 | 105 à 108 | 109 à 112 | 113 à 118 | 119 à 124 | 125 à 130 | 131 à 136 | 137 à 142 | 143 à 148 | 149 à 154 | | |
| TAILLE À COMMANDER | 34 | 36 | 38 | 40 | 42 | 44 | 46 | 48 | 50 | 52 | 54 | 56 | 58 | 60 | | |
| TAILLE DOUBLE | 0 XS | | 1 S | | 2 M | | 3 L | | 4 XL | | 5 XXL | | 6 3XL | | | |

VESTE - CHEMISIER - BLOUSE

| TOUR DE POITRINE (en cm) | 78 à 82 | 83 à 86 | 87 à 90 | 81 à 94 | 95 à 98 | 99 à 102 | 103 à 106 | 107 à 112 | 113 à 118 | 119 à 124 | 125 à 130 | 131 à 136 | 137 à 142 | 143 à 148 |
|--------------------------|---------|---------|---------|---------|---------|----------|-----------|-----------|-----------|-----------|-----------|-----------|-----------|-----------|
| TAILLE À COMMANDER | 34 | 36 | 38 | 40 | 42 | 44 | 46 | 48 | 50 | 52 | 54 | 56 | 58 | 60 |
| TAILLE DOUBLE | 0 XS | | 1 S | | 2 M | | 3 L | | 4 XL | | 5 XXL | | 6 3XL | |

CARACTÉRISTIQUES DES TISSUS

| Gamme | Sous-gamme | Réf. Tissu | Composition | Poids au m ² | Armure | Coloris au catalogue | Coloris en fabrication spéciale* | |
|----------|------------------|------------|--|---------------------------|-------------|--|----------------------------------|---------|
| WORKWEAR | | 8231 | 100% Coton | 165 gr | Sergé 2/1 | 01 02 06 08 110 | | |
| | | 9068 | 65% Polyester / 35% Coton | 170 gr | Toile | 02 08 09 30 | | |
| | | 9771 | 100% Coton | 180 gr | Toile | 08 09 | | |
| | | 8104 | 50% Polyester / 50% Lyocell | 190 gr | Sergé 2/1 | 110 1822 1823 147 | | |
| | | 9778 | 65% Polyester / 35% Coton | 215 gr | Sergé 2/1 | 01 08 09 30 64 67 180 147 1823 1829 2050 2210 | | |
| | | 8601 | 50% Coton - 50% Polyamide | 240 gr | Sergé | 50 67 110 1823 | | |
| | | 9063 | 67% Polyester / 33% Coton | 240 gr | Chevron 2/1 | 02 03 06 37 | | |
| | | 9067 | 67% Polyester / 33% Coton | 240 gr | Sergé 2/1 | 01 02 03 06 08 | | |
| | | 9066 | 65% Polyester / 35% Coton | 245 gr | Sergé 2/1 | 05 06 11 13 20 37 67 102 110 | | |
| | | 8053 | 65% Coton / 35% Polyester | 250 gr | Sergé 2/1 | 57 110 179 | | |
| | | 9028 | 100% Polyester | 250 gr | - | 110 | | |
| | | 9029 | 100% Polyester | 250 gr | - | 67 | | |
| | | 9530 | 65% Coton / 35% Polyester | 250 gr | Sergé 2/1 | 03 08 37 63 67 110 456 | | |
| | | 8266 | 100% Coton | 260 gr | Sergé 3/1 | 08 37 | | |
| | | 9060 | 100% Coton | 260 gr | Chevron 3/1 | 02 06 08 | | |
| | | 9071 | 100% Coton | 260 gr | Sergé 3/1 | 02 06 08 | | |
| | | 8260 | 65% Coton / 35% Polyester | 280 gr | Sergé 3/1 | 50 | | |
| | | 9883 | 65% Coton / 35% Polyester | 280 gr | Natté 2/2 | 05 07 12 37 67 102 110 1952 | | |
| | | 8494 | 65% Coton / 35% Polyester | 300 gr | Sergé | 03 06 08 63 67 110 456 | | |
| | | 9035 | 65% Coton / 35% Polyester | 300 gr | Croisé 2/2 | 01 02 03 04 06 08 11 15 20 29 110 | | |
| | | 9342 | 98% Coton / 2% Elasthane | 300 gr | Twill | 14 | | |
| | | 9403 | 65% Coton / 35% Polyester | 300 gr | Chevron 2/2 | 02 03 06 08 37 67 102 110 456 | | |
| | | 9062 | 100% Coton | 320 gr | Chevron 2/1 | 01 02 03 04 06 08 | | |
| | | 8194 | 65% Coton / 35% Polyester | 340 gr | Canvas | 05 37 102 110 1952 | | |
| | | 9034 | 100% Coton | 340 gr | Croisé 2/2 | 02 | | |
| | | 9905 | 100% Coton | 350 gr | Twill | 50 | | |
| | | 2900 | 100% Coton | 420 gr | Twill | 22 | | |
| | | 9073 | 100% Coton | 490 gr | Twill | 17 110 | | |
| | HAUTE VISIBILITÉ | | 8072 | 50% Coton / 50% Polyester | 270 gr | Satin | | 700 400 |
| | | | 9558 | 80% Polyester / 20% Coton | 280 gr | Satin 4/1 | 700 400 | |
| | | 8267 | 50% Coton / 50% Polyester | 300 gr | Satin 4/1 | 700 400 800 | | |
| | | 9570 | 55% Coton / 45% Polyester | 300 gr | Satin 5 | 700 400 800 | | |
| | | 9570R | 55% Coton 100% Eco-Responsable / 45% Polyester | 300 gr | Satin 5 | 700 | | |

CARACTÉRISTIQUES DES TISSUS

| Gamme | Sous-gamme | Réf. Tissue | Composition | Poids au m ² | Armure | Coloris au catalogue | Coloris en fabrication spéciale |
|------------------------|--------------|---|---|-------------------------|-------------------|----------------------|---------------------------------|
| MULTIRISQUES | Coton traité | 8496 | 79% Coton / 20% Polyester / 1% Fibre antistatique | 260 gr | Satin 4/1 | 04 06 91 700 | 04 06 91 |
| | Coton traité | 8597 | 99% Coton / 1% Fibre antistatique | 320 gr | Sergé 3/1 | 67 110 | 67 110 |
| | Coton traité | 8490 | 79% Coton / 20% Polyester / 1% Fibre antistatique | 350 gr | Satin 4/1 | 01 06 700 | 01 06 700 |
| | Coton traité | 8531 | 64% Coton / 35% Polyester / 1% Fibre antistatique | 350 gr | Croisé 2/2 | 01 06 | 01 06 |
| | Coton traité | 9385 | 64% Coton / 35% Polyester / 1% Fibre antistatique | 350 gr | Sergé 2/2 | | 01 06 700 |
| | Coton traité | 8596 | 79% Coton / 20% Polyester / 1% Fibre antistatique | 450 gr | Satin 4/1 | 67 110 | 67 110 |
| | Modacrylique | 8651 | 51% Modacrylique / 43% Lyocell / 5% Para-aramide / 1% Fibre antistatique | 240 gr | Sergé 2/1 | 102 | 102 |
| | Modacrylique | 8424 | 50% Polyester / 27% Coton / 22% Modacrylique / 1% Fibre antistatique | 270 gr | Croisure spéciale | 67 110 700 400 | 67 110 700 400 |
| | Modacrylique | 8036 | 54% Modacrylique / 45% Lyocell / 1% Fibre antistatique | 300 gr | Sergé 2/1 | 06 102 | 02 11 700 |
| | Modacrylique | 9972 | 54% Modacrylique / 45% Coton / 1% Fibre antistatique | 320 gr | Satin 4 | | 01 02 06 11 20 |
| | Modacrylique | 9585 | 54% Modacrylique / 45% Coton / 1% Fibre antistatique | 320 gr | Sergé 2/1 | | 01 02 04 06 11 20 700 |
| | Modacrylique | 8154 | 30% Protex® / 44% Polyester / 25% Coton / 1% Negastat® | 335 gr | Croisure spéciale | 06 400 | 06 400 |
| | Nomex® | 8582 | 93% Nomex® / 5% Kevlar® / 2% Fibre antistatique | 220 gr | Croisé 2/1 | 04 456 | 04 456 |
| | Nomex® | 8422 | 75% Nomex® / 13% Modacrylique / 10,5% Coton / 1,5% Fibre antistatique | 240 gr | Croisure spéciale | 11 13 456 | 11 13 456 |
| | Nomex® | 8598 | 33% Tencel / 31% Modacrylique / 17,3% Nomex / 1,4% Fibre antistatique | 247 gr | Sergé 2/1 | 01 04 | 01 04 |
| Nomex® | 9891 | 93% Nomex® / 5% Kevlar® / 2% Fibre antistatique | 265 gr | Sergé 2/1 | 01 04 11 13 | 01 04 11 13 | |
| RETARDATEUR DE FLAMMES | | 8624 | 54% Lenzing FR / 20% Laine / 20% Polyamide / 5% Aramide / 1% Fibre antistatique | 375 gr | Satin | 456 | 456 |
| | | 9058 | 100% Coton traité | 335 gr | Satin 5 | 02 06 | 02 06 |
| | | 9316 | 100% Coton traité | 335 gr | Satin 4/1 | | 01 02 04 11 |
| | | 9808 | 65% Coton FR / 35% Polyester | 370 gr | Croisé 2/2 | | 06 13 102 |
| CHEMICAL PRO | | 9007 | 99% Polyester / 1% Fibre antistatique | 290 gr | Toile | 06 | 02 08 11 |
| | | 9573 | 80% Polyester / 20% Coton | 225 gr | Sergé 3/1 | 08 | 08 |
| ESD | | 8041 | 65% Polyester / 33% Coton / 2% Fibre antistatique | 150 gr | Toile | 08 | 08 09 57 |
| UNIFORM | | 8658 | 72% Coton / 24% Polyester / 4% Lycra | 115 gr | Toile | 08 09 | 08 09 |
| | | 8659 | 100% Polyester | 115 gr | Sergé | 51 110 | 51 110 |
| | | 5907 | 100% Polyester | 180 gr | | 110 | 110 |
| | | 9182 | 100% Coton | 180 gr | Toile | 01 08 | 01 08 |
| | | 9999 | 100% Coton | 180 gr | Toile | 08 | 08 |
| | | 5738 | 73% Polyester / 25% Viscose / 2% Elasthane | 220 gr | | 01 110 144 | 01 110 144 |
| | | 9033 | 100% Coton | 260 gr | Croisé 2/2 | 31 | 31 |

INDEX

| Réf. | Désignation | Tissu | Couleur | Page |
|------|---|--------|--|-------|
| 2600 | Jean's Western | 2900 | 22 | 27 |
| 9000 | Pantalon Confort | 9067 | 01 02 03 06 | 57 |
| 9002 | Pantalon J13 | 9078 | 50 | 27 |
| 9004 | Pantalon cuisinier élastique | 9033 | 01 | 129 |
| 9010 | Pantalon ZIP | 9035 | 01 02 03 04 06 11 15 20 29 | 52 |
| 9019 | Pantalon ZIP EJ 90CM | 9035 | 01 02 03 04 06 11 15 20 29 | 52 |
| 9020 | Jean's Western à boutons | 9073 | 17 110 | 27 |
| 9023 | Pantalon Konekt Classe 2 | 8596 | 657 | 104 |
| 9023 | Pantalon Konekt Classe 1 | 8597 | 2215 | 104 |
| 9027 | Pantalon | 9062 | 01 02 03 04 06 08 | 61 |
| 9027 | Pantalon | 9403 | 02 03 37 | 54 |
| 9037 | Pantalon MULTIPOCHES | 9035 | 01 02 03 06 08 11 15 20 110 | 36 |
| 9046 | Jean's multipoches 280 gr 100% Metal Free CRAFT WORKER® | 8260 | 50 | 26 |
| 9047 | Pantalon Battle Dress | 9062 | 01 02 03 06 08 | 60 |
| 9047 | Pantalon Battle Dress | 9063 | 02 03 37 | 56 |
| 9047 | Pantalon Battle Dress | 9403 | 02 03 37 102 110 | 51 |
| 9048 | Jean's multipoches 280 gr CRAFT WORKER® | 8260 | 50 | 26 |
| 9048 | Jean's multipoches 280 gr CRAFT WORKER® EJ90 | 8260 | 50 | 26 |
| 9048 | Jean's multipoches 350 gr CRAFT WORKER® | 9905 | 50 | 26 |
| 9049 | Jean's multipoches genouillères CRAFT WORKER® | 9905 | 50 | 26 |
| 9050 | Pantalon renforcé CRAFT WORKER® | 9883 | 110 325 657 872 1955 2214 | 20 |
| 9054 | Pantalon uni CRAFT WORKER® | 9883 | 05 37 67 110 1952 | 20 |
| 9055 | Pantalon Alu Protect | 8624 | 456 | 107 |
| 9059 | Pantalon renforcé peintre CRAFT WORKER® | 9035 | 1989 | 28 |
| 9062 | Pantalon peintre CRAFT WORKER® | 8266 | 1989 | 28 |
| 9062 | Pantalon CRAFT WORKER® | 9883 | 325 591 657 872 1358 1955 2214 | 19 |
| 9068 | Pantalon KARGO | 9403 | 03 37 67 102 110 456 | 35 |
| 9069 | Pantalon KARGO PRO LIGHT | 8053 | 204 653 896 | 31 |
| 9069 | Pantalon KARGO PRO | 8194 | 325 872 1358 1955 1990 | 32 |
| 9072 | Pantalon Silver Tech 350 | 8154 | 406 | 93 |
| 9072 | Pantalon Silver Tech 260 | 8424 | 401 2227 | 94 |
| 9072 | Pantalon Silver Tech 350 | 8490 | 701 706 | 93 |
| 9072 | Pantalon Silver Tech 260 | 8496 | 706 2275 | 94 |
| 9076 | Pantalon Flash Tech | 8422 | 466 2097 | 86 |
| 9079 | Pantalon FACITY | 9035 | 324 657 1957 1978 | 42 |
| 9079 | Pantalon FACITY | 9066 | 324 1957 | 42 |
| 9082 | Pantalon Fluo Tech | 8267 | 720 2094 2096 2227 2098 2235 | 74 |
| 9084 | Pantalon FR | 9058 | 02 06 | 106 |
| 9085 | Pantalon Fluo Safe | 9570 | 402 403 701 703 715 720 737 1995 2002 2227 | 79 |
| 9086 | Pantacourt Fluo Safe | 8267 | 400 700 800 | 80 |
| 9087 | Bermuda Fluo Safe | 8267 | 400 700 800 | 80 |
| 9088 | Pantalon Atex 350 | 8531 | 01 06 | 95 |
| 9089 | Pantalon Atex Reflect 350 | 8490 | 01 06 | 97 |
| 9089 | Pantalon Atex Reflect 260 | 8496 | 06 91 | 101 |
| 9091 | Pantalon Ultra FR | 9891 | 01 | 90 |
| 9092 | Pantalon Fluo Tech Luminight | 9570 | 2227 | 78 |
| 9094 | Pantalon Chemical Pro | 9007 | 06 | 108 |
| 9095 | Pantalon ATEX 260 | 8496 | 06 91 | 96 |
| 9095 | Pantalon Atex 350 avec poches genoux | 8531 | 01 06 | 95 |
| 9108 | Veste Confort | 9067 | 02 03 | 57 |
| 9127 | Veste | 9062 | 01 02 03 04 06 08 | 61 |
| 9127 | Veste | 9403 | 02 03 37 | 54 |
| 9153 | Parka CRAFT WORKER® | | 325 985 1358 2214 | 24/66 |
| 9154 | Gilet CRAFT WORKER® | | 110 325 985 1358 2214 | 24/66 |
| 9155 | Blouson aviateur | | 110 | 66 |
| 9205 | Blouson COUNTRY | 9035EQ | 02 06 | 39 |
| 9205 | Blouson COUNTRY | 9035ET | 844 | 39 |
| 9212 | Blouson ZIP | 9035 | 01 02 03 06 11 15 20 29 | 52 |
| 9223 | Blouson Konekt Classe 2 | 8596 | 657 | 104 |
| 9223 | Blouson Konekt Classe 1 | 8597 | 2215 | 104 |
| 9226 | Blouson Max | 9558 | 401 402 701 702 706 715 720 | 83 |
| 9231 | Blouson MULTIPOCHES | 9035 | 01 02 03 06 08 11 15 20 110 | 36 |

INDEX

| Réf. | Désignation | Tissu | Couleur | | | | | | Page |
|------|---|-------|---------|------|------|------|----------------|-----|------|
| 9247 | Blouson Battle Dress | 9062 | 01 | 02 | 03 | 06 | 08 | 60 | |
| 9247 | Blouson Battle Dress | 9063 | 02 | 03 | 37 | | | 56 | |
| 9247 | Blouson Battle Dress | 9403 | 02 | 03 | 37 | 102 | 110 | 51 | |
| 9249 | Gilet peintre matelassé CRAFT WORKER® | 9035 | 1989 | | | | | 29 | |
| 9250 | Blouson CRAFT WORKER® | 9883 | 110 | 325 | 657 | 872 | 1358 1955 2214 | 19 | |
| 9255 | Blouson Alu Protect | 8624 | 456 | | | | | 107 | |
| 9259 | Blouson peintre Craft WORKER® | 9035 | 1989 | | | | | 28 | |
| 9261 | Gilet CRAFT WORKER® | 9883 | 325 | 657 | 872 | 1955 | 2214 | 22 | |
| 9263 | Blouson CRAFT WORKER® | 9883 | 591 | | | | | 19 | |
| 9264 | Gilet CRAFT WORKER® | 9883 | 591 | | | | | 22 | |
| 9268 | Blouson KARGO | 9403 | 03 | 37 | 67 | 102 | 110 456 | 35 | |
| 9269 | Blouson KARGO PRO LIGHT | 8053 | 204 | 653 | 896 | | | 31 | |
| 9269 | Blouson KARGO PRO | 8194 | 325 | 872 | 1358 | 1955 | 1990 | 32 | |
| 9272 | Blouson Silver Tech 350 | 8154 | 406 | | | | | 93 | |
| 9272 | Blouson Silver Tech 260 | 8424 | 401 | 2227 | | | | 94 | |
| 9272 | Blouson Silver Tech 350 | 8490 | 701 | 706 | | | | 93 | |
| 9272 | Blouson Silver Tech 260 | 8496 | 706 | 2275 | | | | 94 | |
| 9276 | Blouson Flash Tech | 8422 | 466 | 2097 | | | | 86 | |
| 9279 | Blouson FACITY | 9035 | 324 | 657 | 1957 | 1978 | | 42 | |
| 9279 | Blouson FACITY | 9066 | 324 | 1957 | | | | 42 | |
| 9282 | Blouson Fluo Tech | 8267 | 720 | 2094 | 2076 | 2098 | 2227 2235 | 74 | |
| 9284 | Blouson FR | 9058 | 02 | 06 | | | | 106 | |
| 9288 | Blouson ATEX 260 | 8496 | 06 | 91 | | | | 96 | |
| 9288 | Blouson Atex 350 | 8531 | 01 | 06 | | | | 95 | |
| 9289 | Blouson Atex Reflect 350 | 8490 | 01 | 06 | | | | 97 | |
| 9289 | Blouson Atex Reflect 260 | 8496 | 06 | 91 | | | | 101 | |
| 9291 | Blouson Ultra-FR | 9891 | 01 | | | | | 90 | |
| 9292 | Blouson Fluo Tech Luminight | 9570 | 2227 | | | | | 78 | |
| 9294 | Blouson Chemical Pro | 9007 | 06 | | | | | 108 | |
| 9300 | Cotte à bretelles Confort | 9067 | 02 | 03 | 06 | | | 57 | |
| 9327 | Cotte à bretelles | 9062 | 02 | 03 | 06 | 08 | | 62 | |
| 9327 | Cotte | 9403 | 02 | 03 | 37 | | | 55 | |
| 9351 | Cotte à bretelles CRAFT WORKER® | 9883 | 325 | 872 | | | | 23 | |
| 9385 | Cotte Fluo Safe | 9570 | 402 | 701 | 715 | 720 | 2002 | 80 | |
| 9389 | Cotte Atex Reflect 350 | 8490 | 01 | 06 | | | | 97 | |
| 9401 | Combinaison Electricien | 9034 | 02 | | | | | 62 | |
| 9410 | Combinaison à grippers | 9067 | 02 | 03 | | | | 59 | |
| 9414 | Combinaison 2 ZIP | 9062 | 02 | 03 | 06 | | | 62 | |
| 9414 | Combinaison 2 ZIP | 9063 | 02 | 03 | 06 | | | 59 | |
| 9414 | Combinaison 2 ZIP | 9403 | 02 | 03 | 06 | 110 | | 55 | |
| 9420 | Combinaison Samuel | 9067 | 02 | 03 | 08 | | | 59 | |
| 9426 | Combinaison Memphis | 9558 | 401 | 701 | | | | 83 | |
| 9427 | Combinaison | 9062 | 01 | 02 | 03 | 04 | 06 08 | 62 | |
| 9427 | Combinaison 1 ZIP | 9403 | 02 | 03 | 37 | | | 55 | |
| 9437 | Combinaison MULTIPOCHES | 9035 | 01 | 02 | 03 | 06 | 11 15 20 110 | 37 | |
| 9451 | Combinaison 2 ZIP CRAFT WORKER® | 9883 | 325 | 657 | 872 | 1955 | | 23 | |
| 9455 | Combinaison Alu Protect | 8624 | 456 | | | | | 107 | |
| 9463 | Combinaison 2 ZIP CRAFT WORKER® | 9883 | 591 | | | | | 23 | |
| 9469 | Combinaison 2 ZIP peintre CRAFT WORKER® | 9035 | 1989 | | | | | 29 | |
| 9472 | Combinaison 1 ZIP Silver Tech 260 | 8496 | 2275 | | | | | 94 | |
| 9473 | Combinaison 2 ZIP Silver Tech 350 | 8154 | 406 | | | | | 93 | |
| 9473 | Combinaison 2 ZIP Silver Tech 260 | 8424 | 401 | 2227 | | | | 94 | |
| 9473 | Combinaison 2 ZIP Silver Tech 350 | 8490 | 701 | 706 | | | | 93 | |
| 9473 | Combinaison 2 ZIP Silver Tech 260 | 8496 | 2275 | | | | | 94 | |
| 9478 | Combinaison 2 ZIP FACITY | 9035 | 324 | 657 | 1957 | 1978 | | 43 | |
| 9478 | Combinaison 2 ZIP FACITY | 9066 | 324 | 1957 | | | | 43 | |
| 9479 | Combinaison 1 ZIP FACITY | 9035 | 324 | 657 | 1957 | 1978 | | 43 | |
| 9484 | Combinaison FR | 9058 | 02 | 06 | | | | 106 | |
| 9487 | Combinaison 2 ZIP Atex Reflect 260 | 8496 | 04 | 06 | 91 | | | 101 | |
| 9488 | Combinaison Atex 350 | 8531 | 01 | 06 | | | | 95 | |
| 9489 | Combinaison Atex Reflect 350 | 8490 | 01 | 06 | | | | 97 | |
| 9489 | Combinaison Atex Reflect 260 | 8496 | 04 | 06 | 91 | | | 101 | |

INDEX

| Réf. | Désignation | Tissu | Couleur | Page |
|------|-------------------------------|--------|-----------------------------|---------|
| 9493 | Combinaison Chemical Pro | 9007 | 06 | 108 |
| 9498 | Combinaison Atex Reflect 300 | 8036 | 102 | 99 |
| 9498 | Combinaison 1 ZIP Ultra-FR | 8582 | 04 456 | 91 |
| 9498 | Combinaison 1 ZIP Nomex® MHP | 8598 | 01 | 88 |
| 9498 | Combinaison 1 ZIP Ultra-FR | 9891 | 01 04 11 13 | 91 |
| 9499 | Combinaison Ultra FR | 9891 | 01 | 90 |
| 9500 | Blouse à boutons | 9067 | 02 03 08 | 58 |
| 9500 | Blouse à boutons | 9071 | 02 06 08 | 63 |
| 9501 | Blouse ESD Homme | 8041 | 08 | 109 |
| 9502 | Blouse Chemical Pro | 9007 | 06 | 108 |
| 9502 | Blouse Chemical Pro | 9573 | 08 | 108 |
| 9510 | Blouse à grippers | 9035 | 02 11 20 | 54 |
| 9510 | Blouse à grippers | 9067 | 02 03 06 08 | 58 |
| 9510 | Blouse à grippers | 9071 | 02 08 | 63 |
| 9527 | Blouse | 9060 | 02 06 08 | 63 |
| 9540 | Blouse croisée | 9067 | 02 03 06 08 | 58 |
| 9540 | Blouse croisée | 9071 | 02 06 08 | 63 |
| 9578 | Blouse FACITY | 9066 | 324 657 887 1957 1978 2213 | 44 |
| 9588 | Blouse Atex 350 | 8531 | 01 06 | 95 |
| 9589 | Blouse Atex Reflect 350 | 8490 | 01 06 | 97 |
| 9589 | Blouse Atex Reflect 300 | 8651 | 102 | 99 |
| 9601 | Blouse ESD Femme | 8041 | 08 | 109 |
| 9610 | Blouse Anna | 9068 | 02 08 09 30 | 113 |
| 9610 | Blouse Anna | 9771 | 08 09 | 113 |
| 9617 | Blouse Annabelle | 9068 | 08 09 | 113 |
| 9652 | Calot cuisinier | 9071 | 08 | 129 |
| 9656 | Tablier chef | 9182 | 01 08 | 129 |
| 9658 | Tour de cou | 9999 | 08 | 129 |
| 9659 | Tablier valet | 9182 | 01 08 | 129 |
| 9675 | Chemise manches courtes | 8231 | 01 02 06 08 110 | 44 |
| 9676 | Chemise manches longues | 8231 | 01 02 06 08 110 | 44 |
| 9805 | Pantalon CORN | 9035EQ | 02 06 | 39 |
| 9805 | Pantalon CORN | 9035ET | 844 | 39 |
| 9810 | Gilet polaire CRAFT WORKER® | 9028 | 110 | 22 |
| 9810 | Gilet polaire CRAFT WORKER® | 9029 | 67 | 22 |
| 9815 | Jean's femme Stretch® Gardina | 9342 | 14 | 27 |
| 9824 | Pantalon cuisinier | 9033 | 01 | 129 |
| 9826 | Pantalon Milo | 9558 | 401 402 701 702 706 715 720 | 83 |
| 9836 | Pantalon protection genoux | 9403 | 02 08 37 | 54 |
| 9839 | Veste chef cuisinier | 9060 | 08 | 129 |
| 9851 | Bermuda peintre CRAFT WORKER® | 8266 | 1987 | 29 |
| 9851 | Bermuda CRAFT WORKER® | 9883 | 110 325 591 872 1955 2214 | 22 |
| 9867 | Gilet KARGO PRO LIGHT | 8053 | 204 653 896 | 31 |
| 9869 | Gilet KARGO PRO | 8194 | 325 872 1358 1955 1990 | 32 |
| 9916 | Gilet Homer | 9568 | 400 700 800 | 82 |
| 9918 | Gilet baudrier | | 400 700 800 | 82 |
| 5E00 | Pantalon droit femme | 5738 | 01 110 144 | 120 |
| 5E10 | Pantalon droit femme | 5907 | 110 | 126 |
| 9E20 | Pantalon femme Kross Line® | 8494 | 03 08 37 63 67 110 456 | 47 |
| 9E54 | Pantalon femme CRAFT WORKER® | 9883 | 110 325 657 | 20 |
| 9E82 | Pantalon Femme Fluo Tech | 8267 | 2096 2098 2227 | 75 |
| 9E94 | Pantacourt femme | 9778 | 08 | 115/116 |
| 9E95 | Pantalon femme | 9778 | 08 | 115/116 |
| 5A00 | Pantalon homme | 5738 | 01 110 144 | 124 |
| 5A10 | Pantalon homme | 5907 | 110 | 126 |
| 5A01 | Pantalon slim homme | 5738 | 01 110 144 | 125 |
| 5C10 | Veste homme | 5907 | 110 | 126 |
| 5C01 | Veste homme | 5738 | 01 110 144 | 124 |
| 5E01 | Pantalon cigarette femme | 5738 | 01 110 144 | 120 |
| 5H00 | Veste femme 2 boutons | 5738 | 01 110 144 | 120 |
| 5H01 | Veste femme 1 bouton | 5738 | 01 110 144 | 120 |
| 5H02 | Veste femme 1 crochet | 5738 | 01 110 144 | 120 |
| 5H10 | Veste femme 2 boutons | 5907 | 110 | 126 |

INDEX

| Réf. | Désignation | Tissu | Couleur | Page |
|----------|---|-------|--|--------|
| 5K00 | Robe | 5738 | 01 110 144 | 122 |
| 5M00 | Chemisier Femme | 8658 | 08 09 | 122 |
| 5M20 | Top femme | 8659 | 32 110 | 122 |
| 5P00 | Chemise ML homme | 8658 | 08 09 | 125 |
| 5P20 | Chemise MC homme | 8658 | 08 09 | 125 |
| 5Q10 | Jupe | 5738 | 01 110 144 | 122 |
| 5Q10 | Jupe | 5907 | 110 | 126 |
| 9A90 | Pantalon mixte | 9778 | 08 09 | 117 |
| 9A95 | Pantalon homme | 9778 | 08 | 117 |
| 9B00 | Pantalon homme PRISMIK® | 8601 | 657 2284 | 14 |
| 9B20 | Pantalon homme Kross Line® | 8494 | 03 08 37 63 67 110 456 | 46 |
| 9B89 | Pantalon AteX Reflect 300 | 8036 | 102 | 99 |
| 9B89 | Pantalon Nomex® MHP | 8598 | 01 | 88 |
| 9C20 | Veste Kross Line® | 8494 | 03 08 37 63 67 110 456 | 48 |
| 9D20 | Blouson Kross Line® | 8494 | 03 08 37 63 67 110 456 | 46 |
| 9D83 | Blouson Fluo Safe | 9570 | 402 403 701 703 715 720 737 1995 2002 2227 | 79 |
| 9D89 | Blouson AteX Reflect 300 | 8036 | 102 | 99 |
| 9D89 | Blouson Nomex® MHP | 8598 | 01 | 88 |
| 9E00 | Pantalon femme PRISMIK® | 8601 | 657 2284 | 15 |
| 9F20 | Cotte à bretelles Kross Line® | 8494 | 03 08 37 63 67 110 456 | 48 |
| 9G20 | Combinaison 1 ZIP Kross Line® | 8494 | 03 08 37 63 67 110 456 | 49 |
| 9G83 | Combinaison 1 ZIP Fluo Safe | 9570 | 402 403 701 703 715 720 737 1995 2002 2227 | 81 |
| 9J20 | Combinaison 2 ZIP Kross Line® | 8494 | 03 08 37 63 67 110 456 | 49 |
| 9J82 | Combinaison 2 ZIP Fluo Safe | 9570 | 402 403 701 703 715 720 737 1995 2002 2227 | 81 |
| 9L20 | Blouse Kross Line® | 9530 | 03 08 37 63 67 110 456 | 50 |
| 9L99 | Tunique homme | 9778 | 01 08 1927 | 117 |
| 9N20 | Blouse femme Kross Line® | 9530 | 03 08 37 63 67 110 456 | 50 |
| 9N80 | Tunique | 9778 | 01 08 09 30 2210 | 115 |
| 9N81 | Blouse manches courtes | 9778 | 08 09 30 | 113 |
| 9N82 | Blouse manches longues | 9778 | 08 09 30 | 113 |
| 9N95 | Tunique mixte | 9778 | 08 09 | 117 |
| 9N96 | Tunique | 8104 | 2230 2783 2784 | 115 |
| 9N97 | Tunique | 9778 | 08 81 2018 2782 | 116 |
| 9N98 | Blouse manches courtes | 9778 | 2779 2780 2781 | 112 |
| 9N99 | Blouse sans manches | 9778 | 2779 2780 2781 | 112 |
| 9T98 | Chasuble | 9778 | 01 2018 2782 | 116 |
| 9T99 | Chasuble | 9778 | 2779 2780 2781 | 112 |
| 9W20 | Bermuda Kross Line® | 8494 | 03 08 37 63 67 110 456 | 50 |
| CE04 | Ceinture | | 110 | 130 |
| GENODIVS | Paire de genouillères | | 06 | 20/130 |
| T089 | Tee-shirt | | 400 700 800 | 82 |
| T090 | Polo manches courtes | | 400 700 800 | 82 |
| T100 | Sac de transport | | 110 | 130 |
| T112 | Softshell CRAFT WORKER® | | 110 203 872 985 2214 9336 9643 | 25/67 |
| T114 | Chemise | | 01 09 | 100 |
| T127 | Housse à chaussures | | 110 | 130 |
| T128 | Sac à dos | | 110 | 130 |
| T189 | Cravate | | 01 110 6111 | 125 |
| T190 | Polo | | 01 | 100 |
| T191 | Sweat | | 01 | 100 |
| T216 | Softshell CRAFT WORKER® à manches amovibles | | 110 8488 | 25/67 |
| T248 | Veste polaire CRAFT WORKER® | | 325 1358 2214 8952 | 25/67 |
| T283 | Polo manches longues | | 400 700 800 | 82 |
| T316 | Blouson Ekinox | | 2096 2098 2227 | 69/77 |
| T317 | Softshell Ekinox | | 2096 2098 2227 | 68/77 |
| T318 | Parka Ekinox | | 2096 2098 2227 | 69/76 |
| T393 | Polo homme PRISMIK® | | 332 887 2126 2215 | 15 |
| T394 | Polo femme PRISMIK® | | 332 887 2126 2215 | 15 |
| T427 | Veste Winter PRISMIK® | | 9389 | 16 |
| T429 | Genouillère Cordura | | 1842 | 47/130 |
| T430 | Genouillère ergonomique | | 110 | 130 |
| T434 | Cravate Sécurité | | 110 | 125 |

CEPOVETT

— NOTRE MÉTIER, HABILLER LE VÔTRE —

150, ancienne route de Beaujeu - B.P. 90421 - Gleizé
69653 Villefranche-sur-Saône Cedex

Tél. : + 33 (0)4 74 62 47 00

Fax : + 33 (0)4 74 62 49 99

Site: www.cepovett.com

E-Mail : contact@cepovett.com

